MUSIC - UNIVERSITY OF TORONTO
3 1761 12260737 7

Slonov, IUrii Mikhailovich
[Legkie p'esy, piano]
Legkie p'esy

M
1380
S6L4

Библиотека Юного Пианиста

Ю. СЛОНОВ

ЛЁГКИЕ ПЬЕСЫ

СОВЕТСКИЙ КОМПОЗИТОР МОСКВА 1974

Digitized by the Internet Archive
in 2026 with funding from
University of Toronto

https://archive.org/details/31761122607377

БИБЛИОТЕКА ЮНОГО ПИАНИСТА
Младшие и средние классы детской музыкальной школы

Ю. СЛОНОВ

ЛЁГКИЕ ПЬЕСЫ

для фортепиано

Педагогическая редакция
В. ДЕЛЬНОВОЙ

LIBRARY
JUN 10 1976
UNIVERSITY OF TORONTO

M
1380
S6L4

Всесоюзное издательство
СОВЕТСКИЙ КОМПОЗИТОР
Москва 1974

ЛЁГКИЕ ПЬЕСЫ

Ю. СЛОНОВ

1. ЭТЮД

Poco vivo (Довольно живо)

Ф-п.

mf

sempre staccato

1. 2.

2. ЭТЮД

Allegretto (Подвижно)

mp

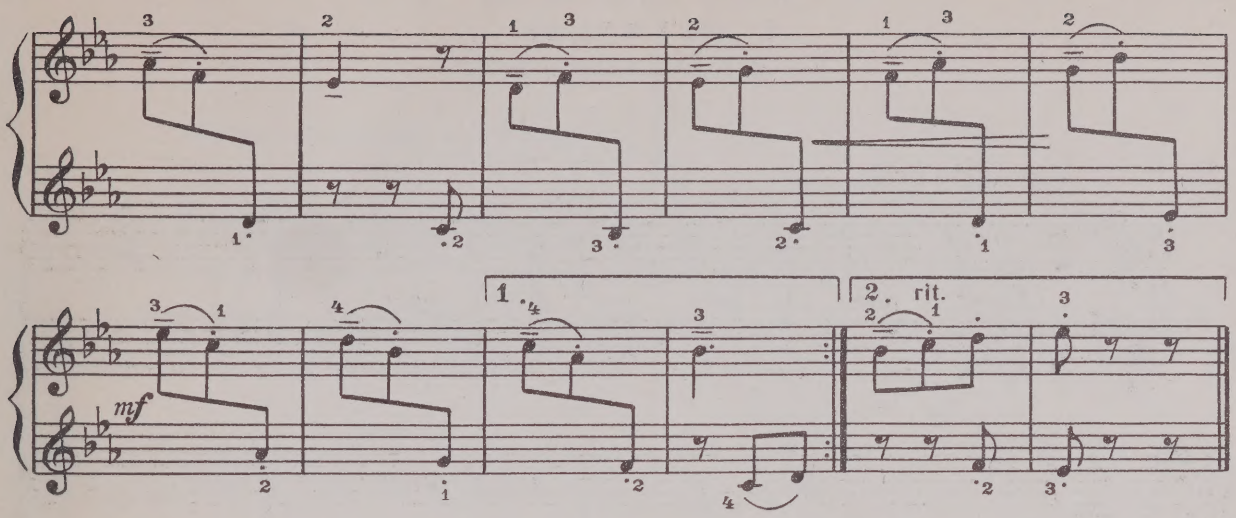

3. ЭТЮД

Poco vivace (Несколько оживлённо)

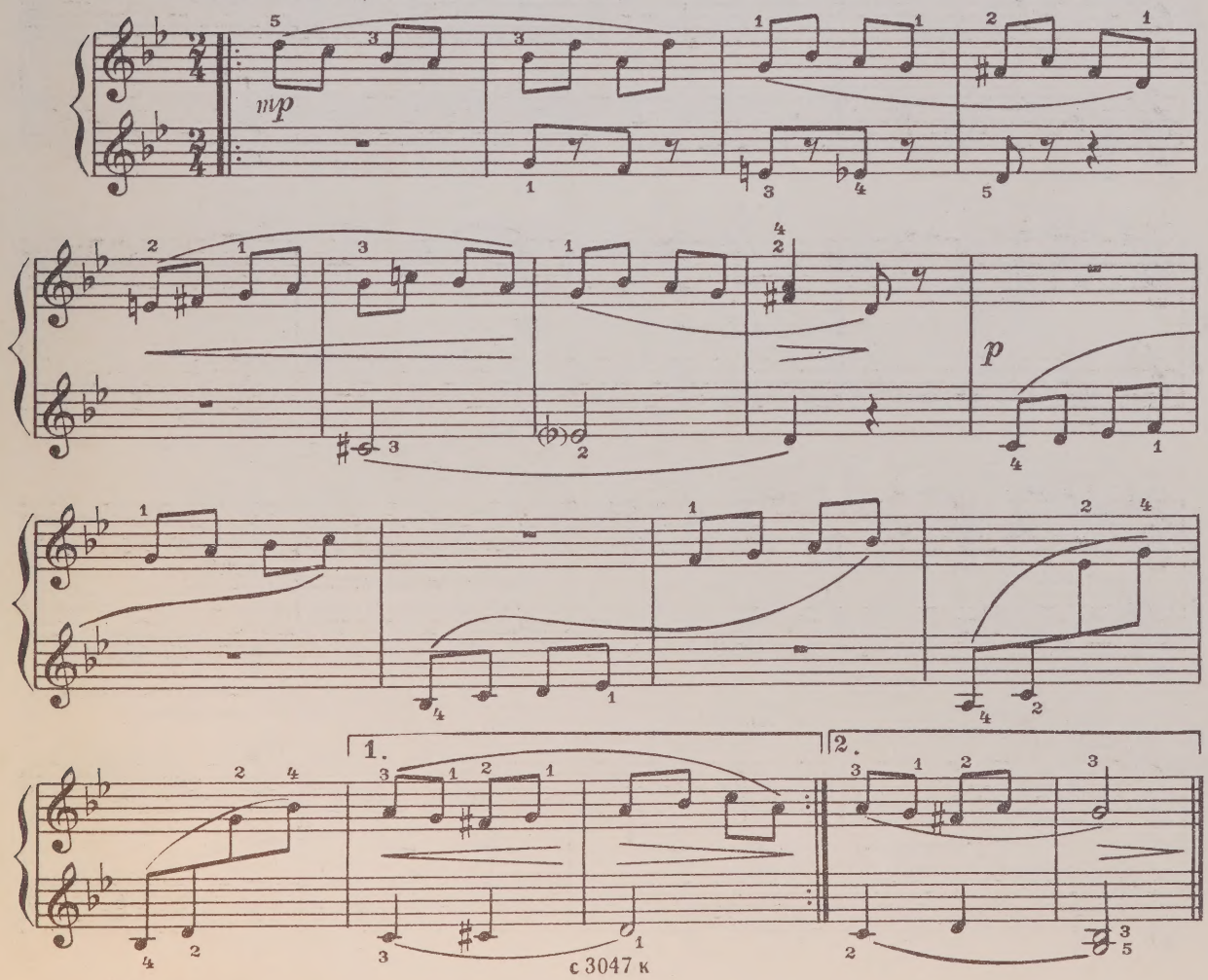

с 3047 к

4. ЖУРАВЕЛЬ

Украинская народная песня

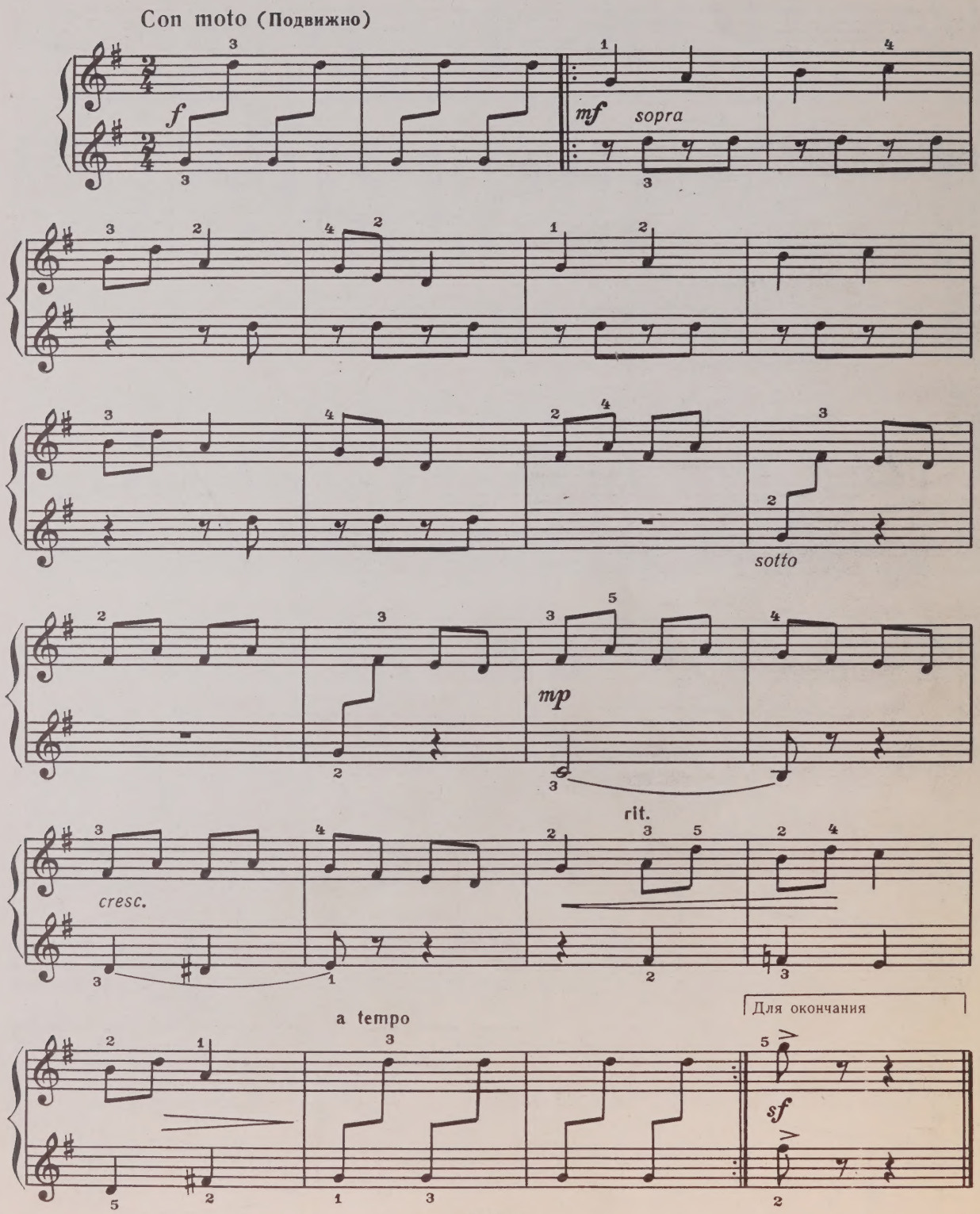

5. ЛАСКОВАЯ ПЕСЕНКА

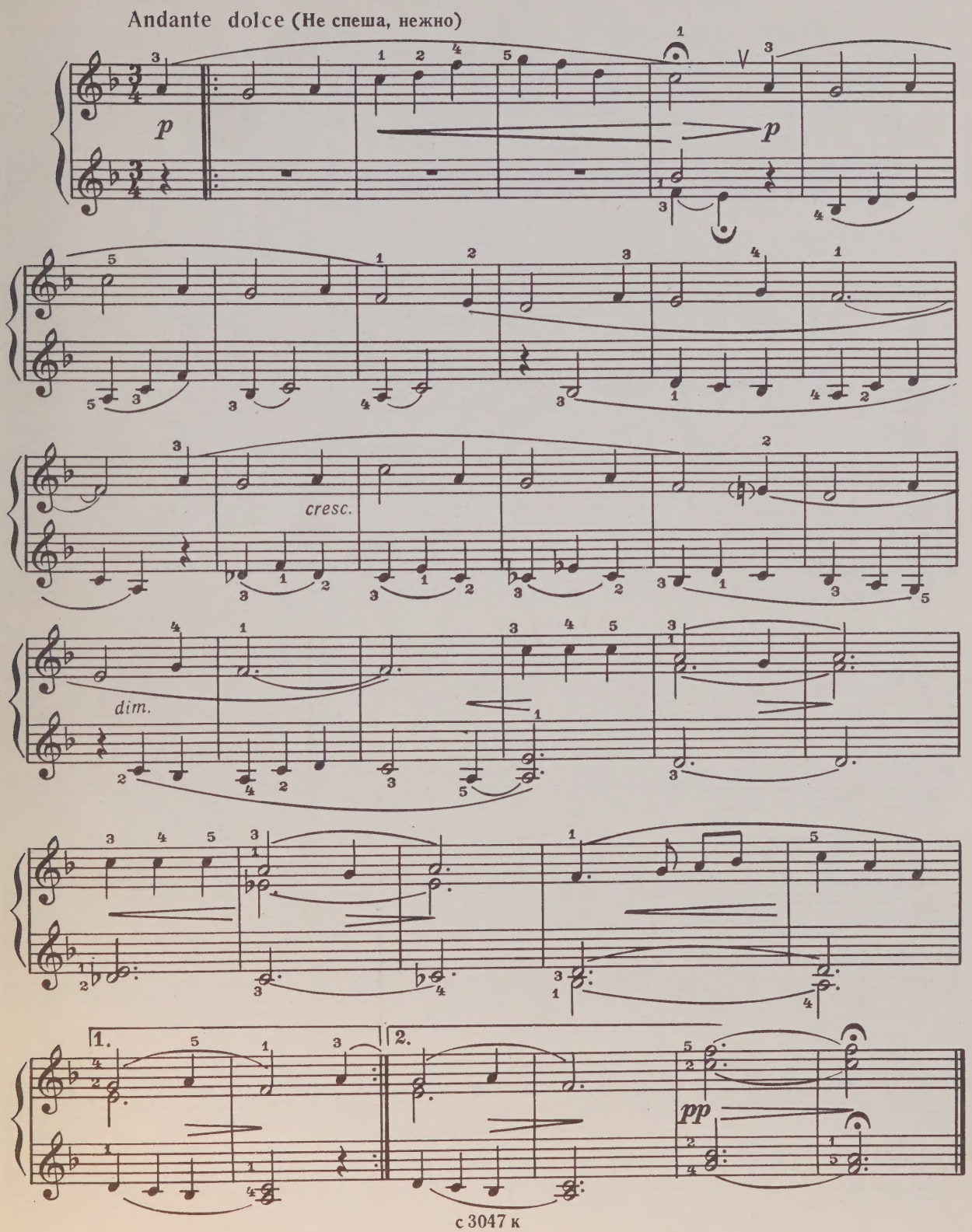

с 3047 к

6. СКЕРЦИНО

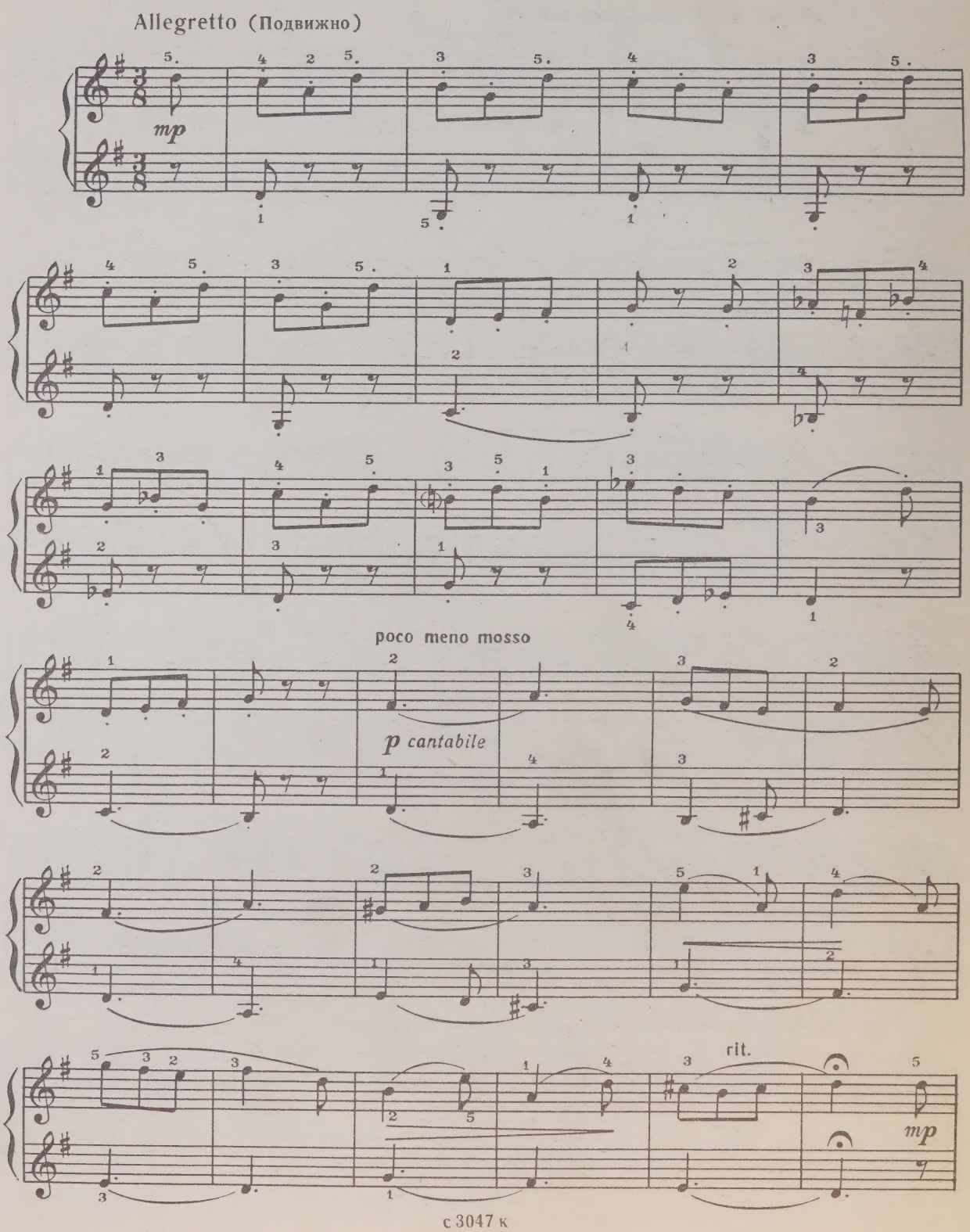

Tempo I

p

7. РУССКАЯ ПЕСНЯ

Andante (Не спеша)

p

cantabile

1.

p

2.

rit.

pp

8. ЧЕШСКАЯ НАРОДНАЯ ПЕСНЯ

Tempo di Mazurka (В темпе мазурки)

mp

p

mf

mp

1. 2.

9. ЭТЮД-КАРТИНКА

Vivo (Живо)

mp

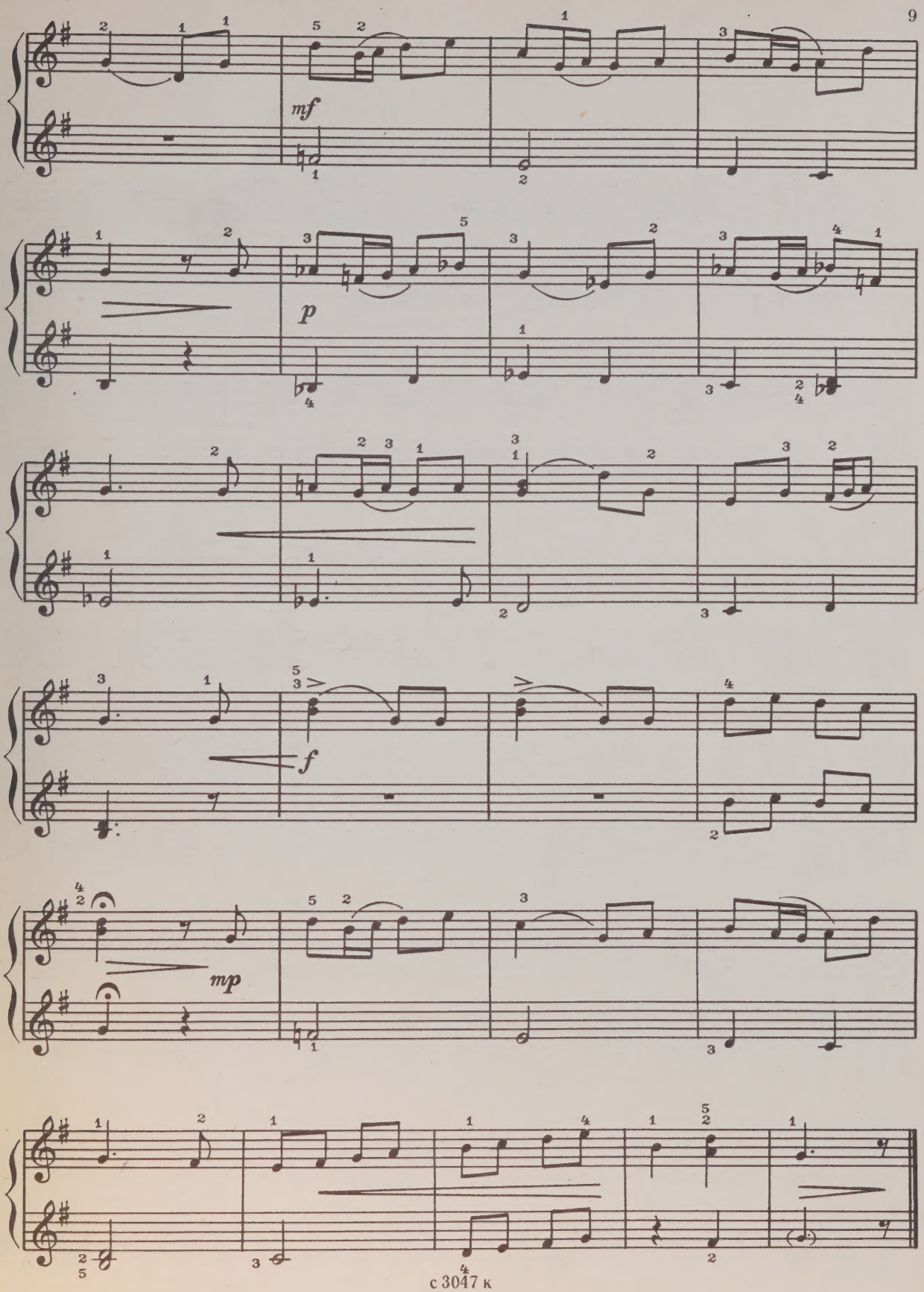
mf
p
f
mp

10. ПРЕЛЮДИЯ

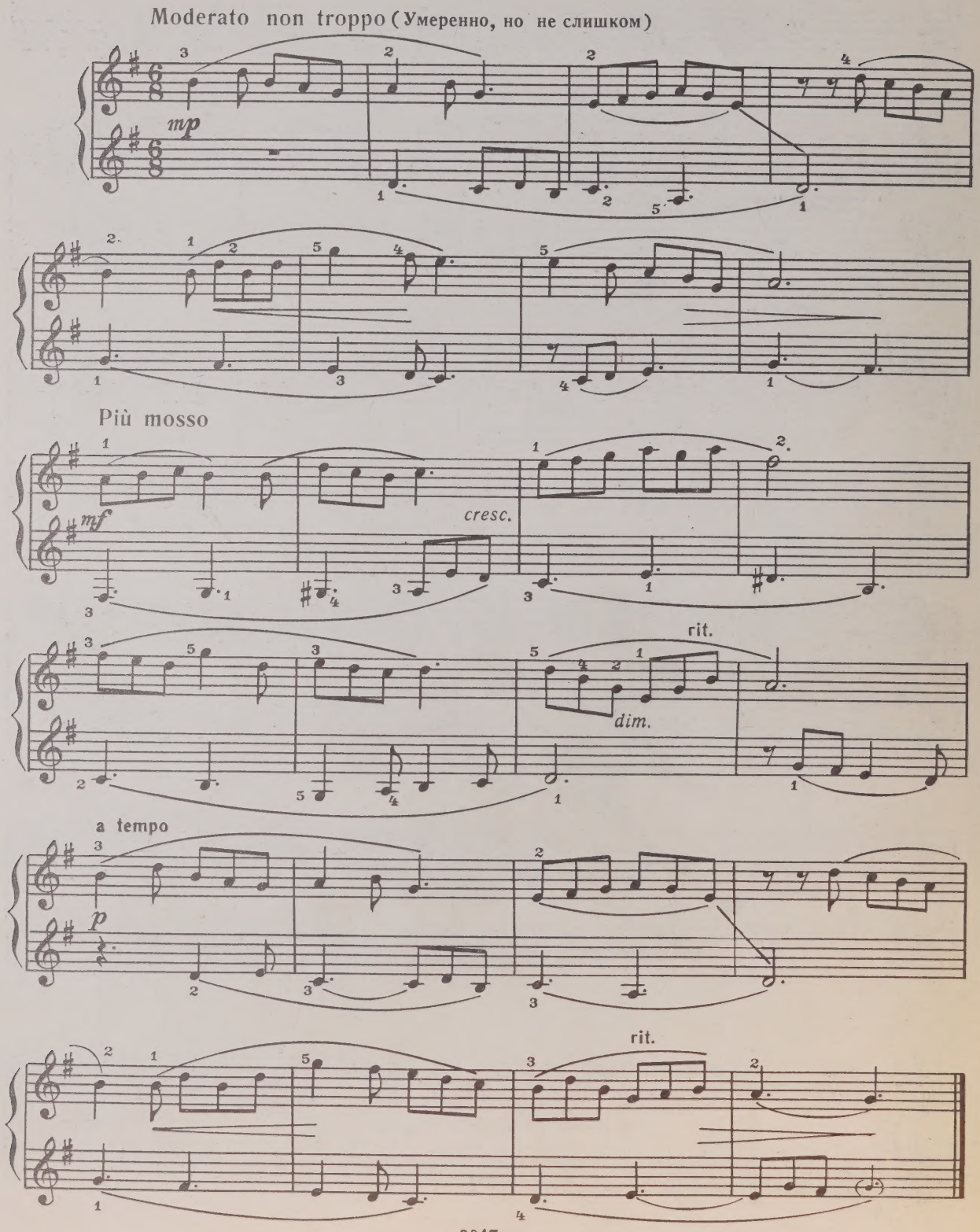
Moderato non troppo (Умеренно, но не слишком)
mp
Più mosso
mf
cresc.
rit.
dim.
a tempo
p
rit.

11. МАРШ

Tempo marciale, marcato (В темпе марша, чётко)

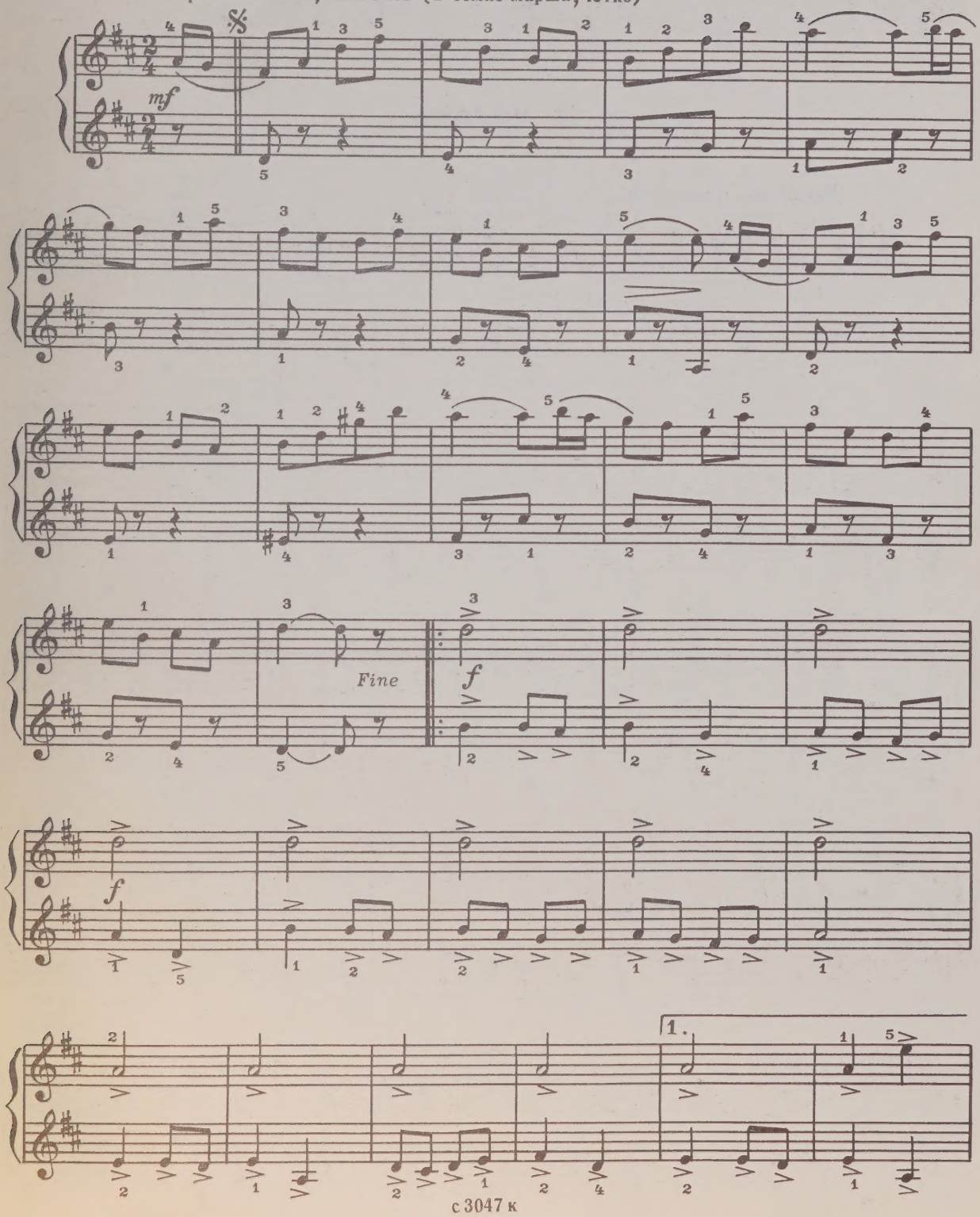

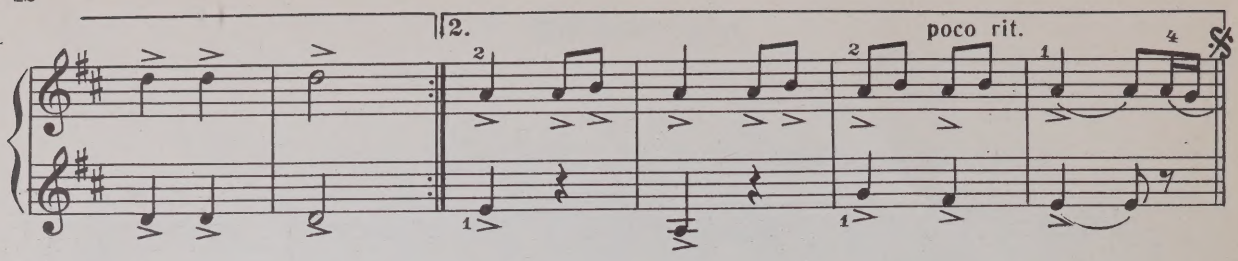

12. ПОЛЬКА

Allegretto (Подвижно)

mp

sempre staccato

1.

2.

mf

1.

2.

mp

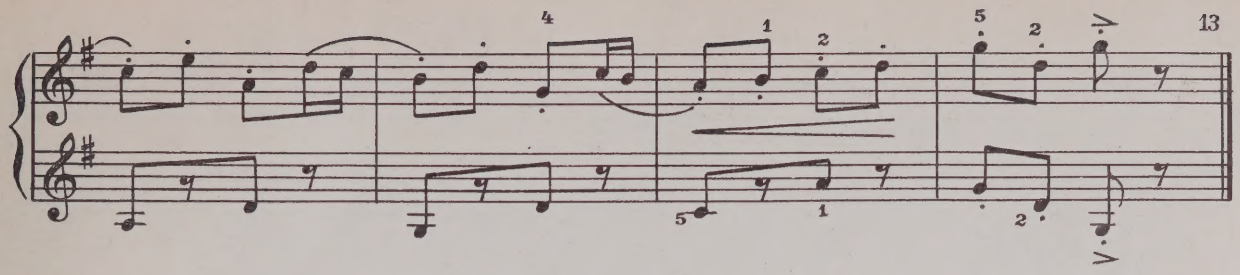

13. ЭТЮД-ВАЛЬС

Tempo di Valse, leggiero (В темпе вальса, легко)

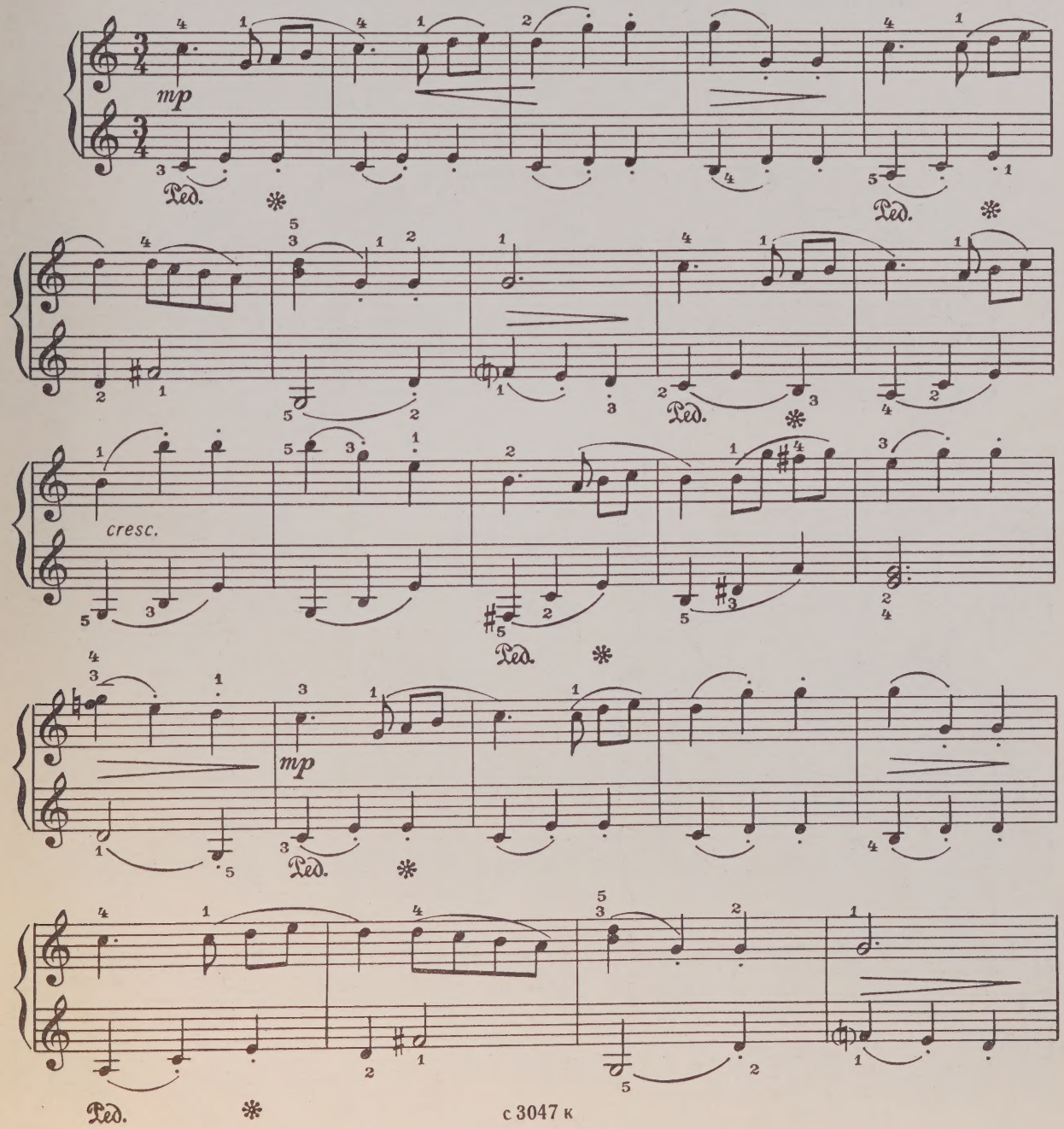

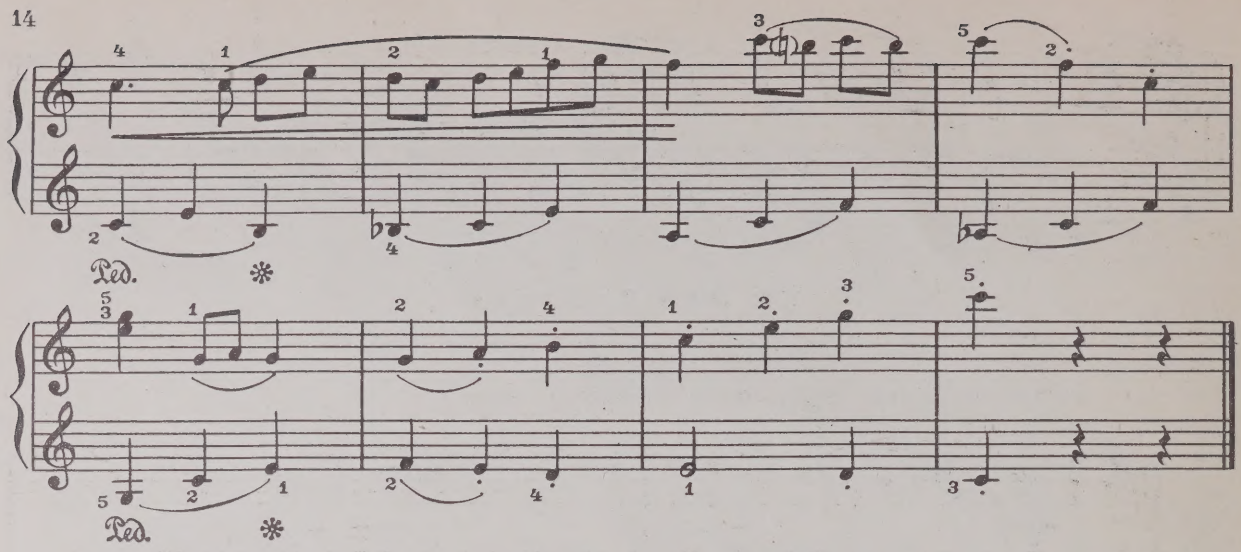

14. ШУТЛИВАЯ КАНЦОНЕТТА

Итальянская народная песня

Allegretto grazioso (Подвижно, грациозно)

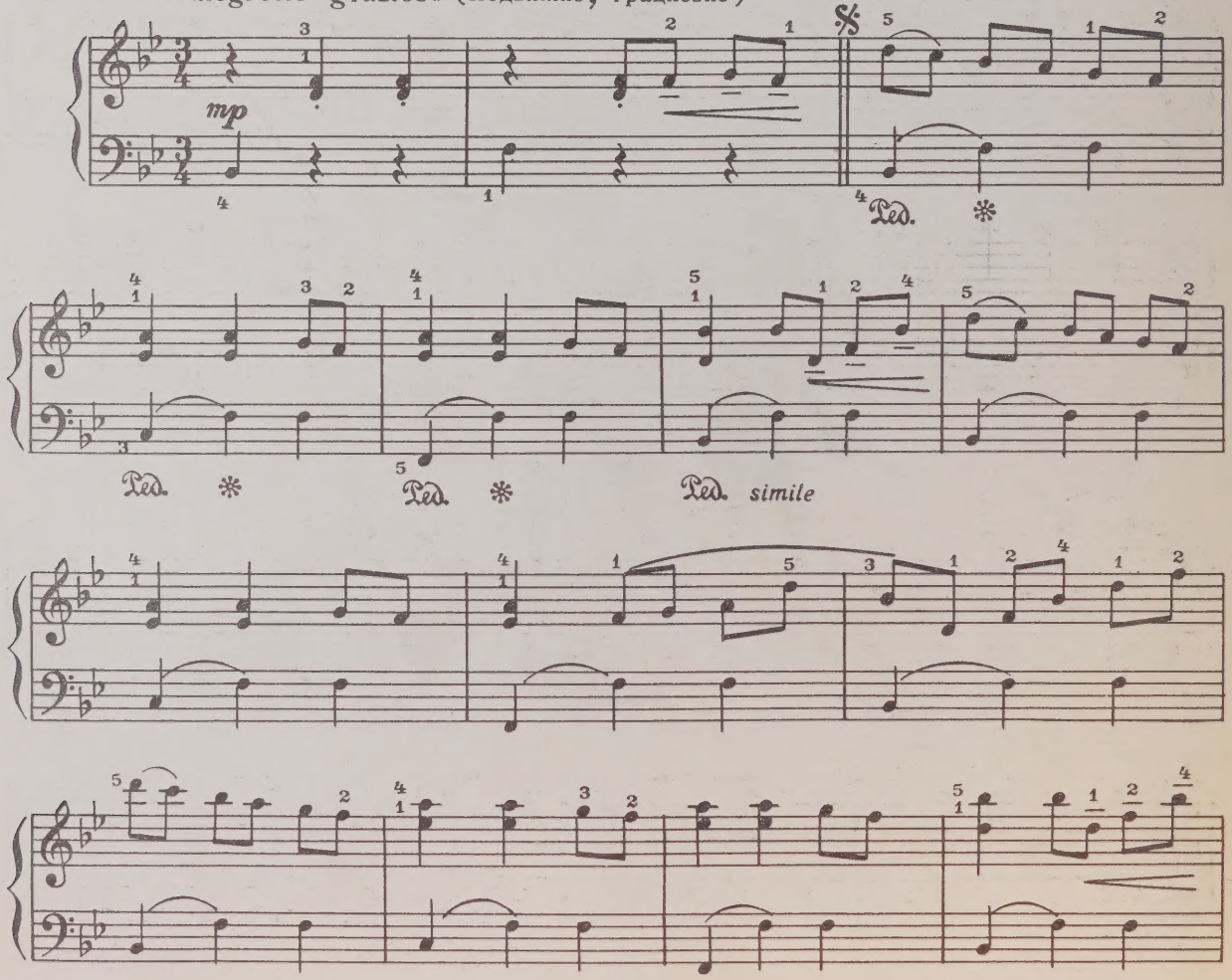

с 3047 к

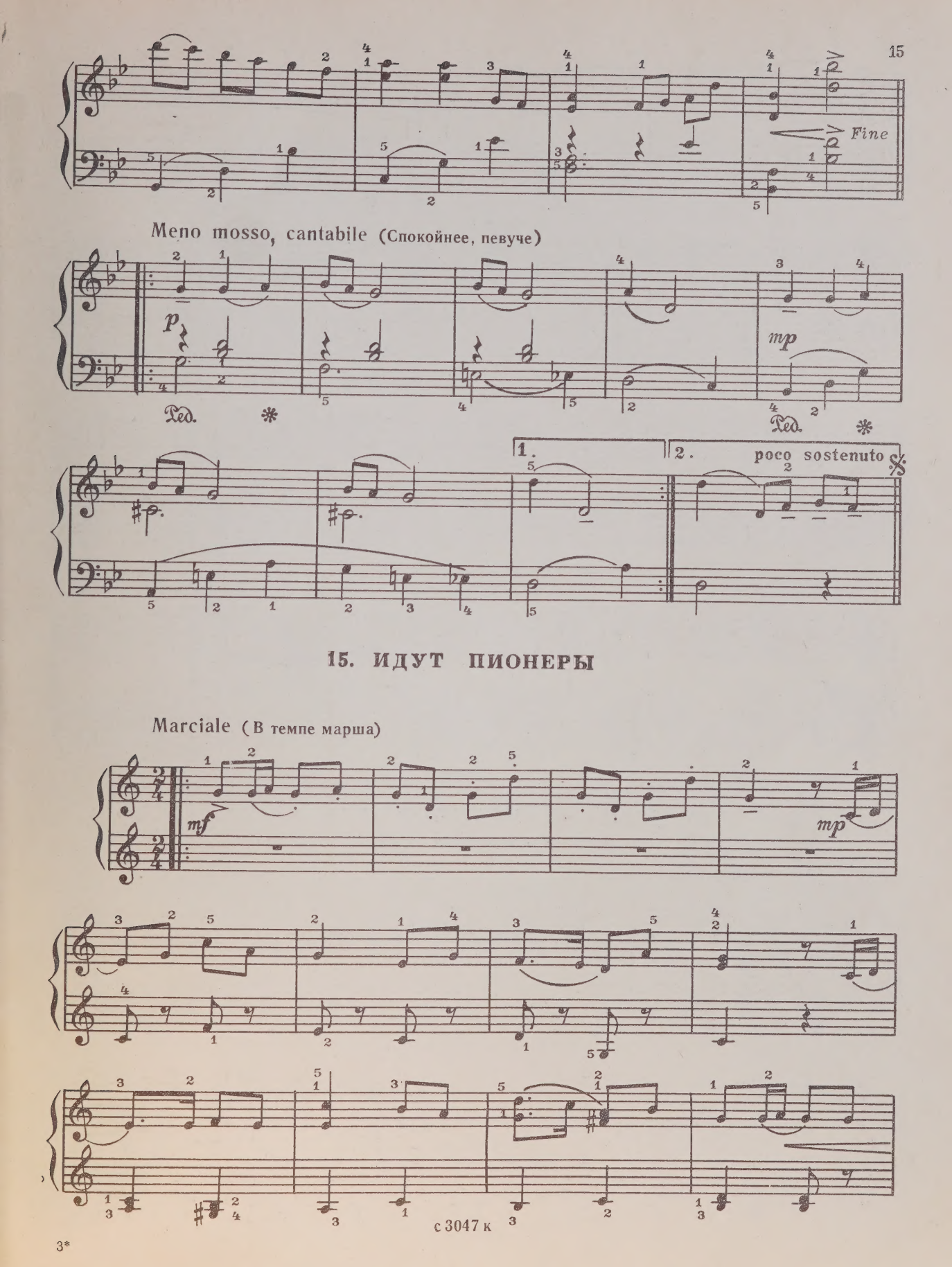

15. ИДУТ ПИОНЕРЫ

Marciale (В темпе марша)

mf

mp

Для окончания

mf

л. р.

f

16. РАЗГОВОР

Полифоническая пьеса

Andante (Неторопливо)

p

cresc.

cresc.

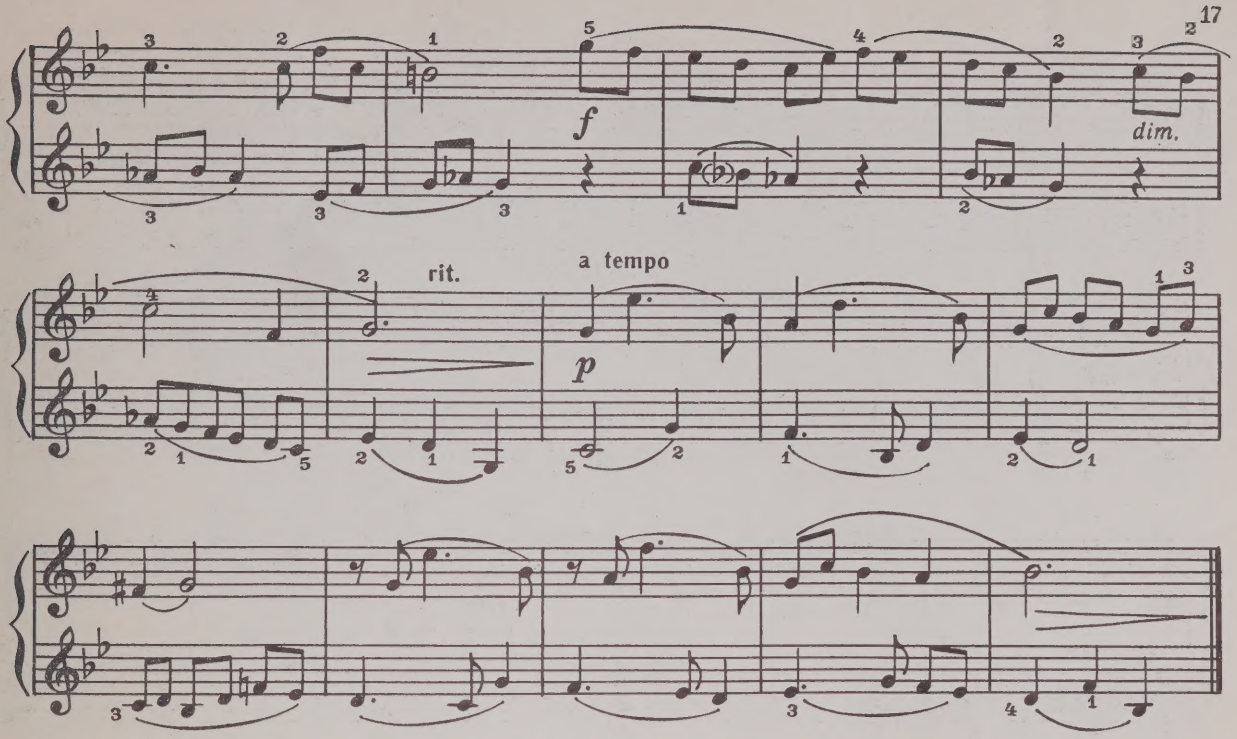

17. РАЗМИНКА

Vivace (Довольно оживлённо)

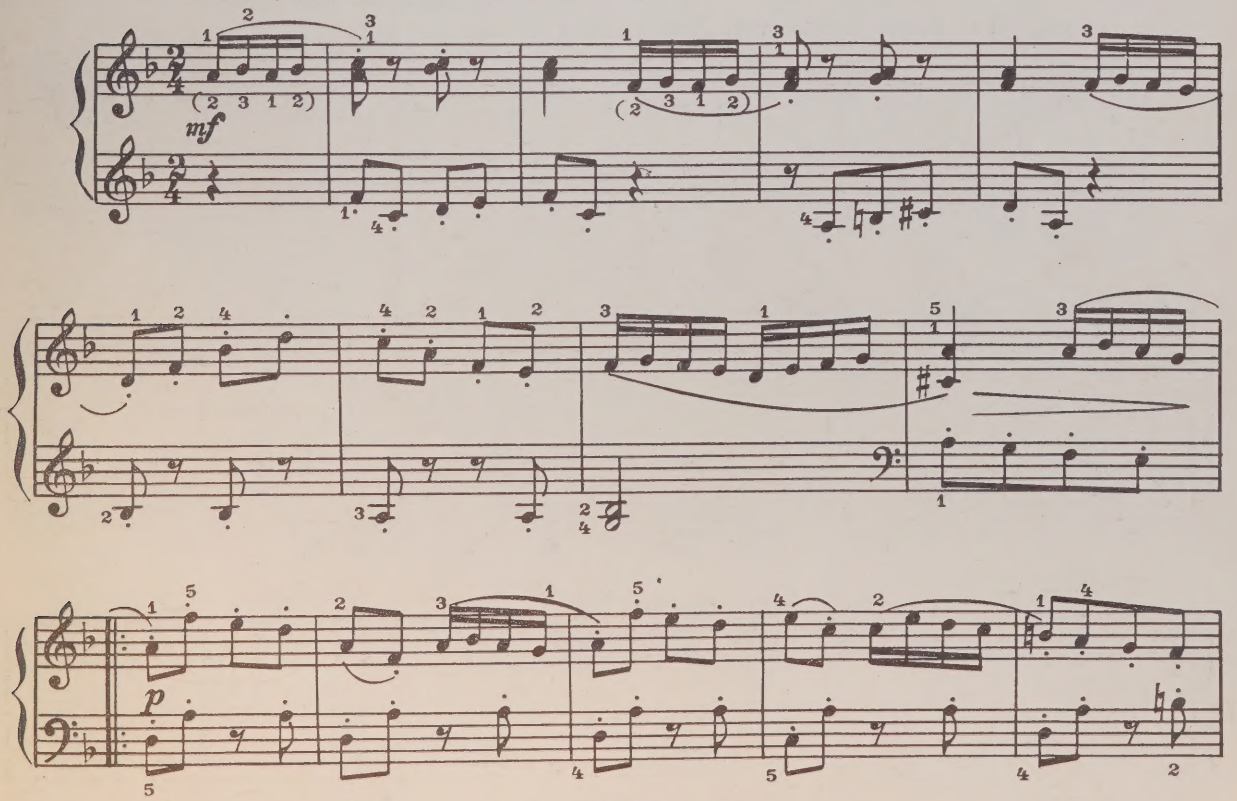

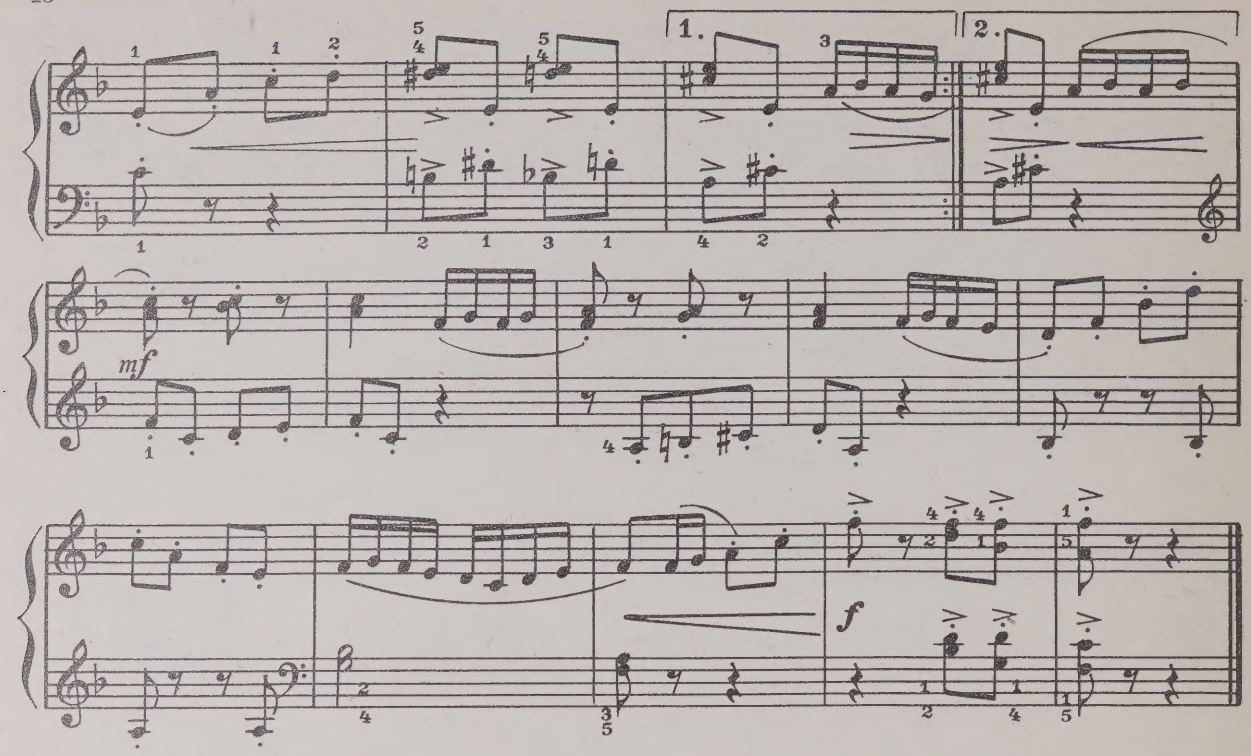

18. У ГОЛУБОГО ОЗЕРА

Из народных песен Дании

Andante poetico (Не спеша, поэтично)

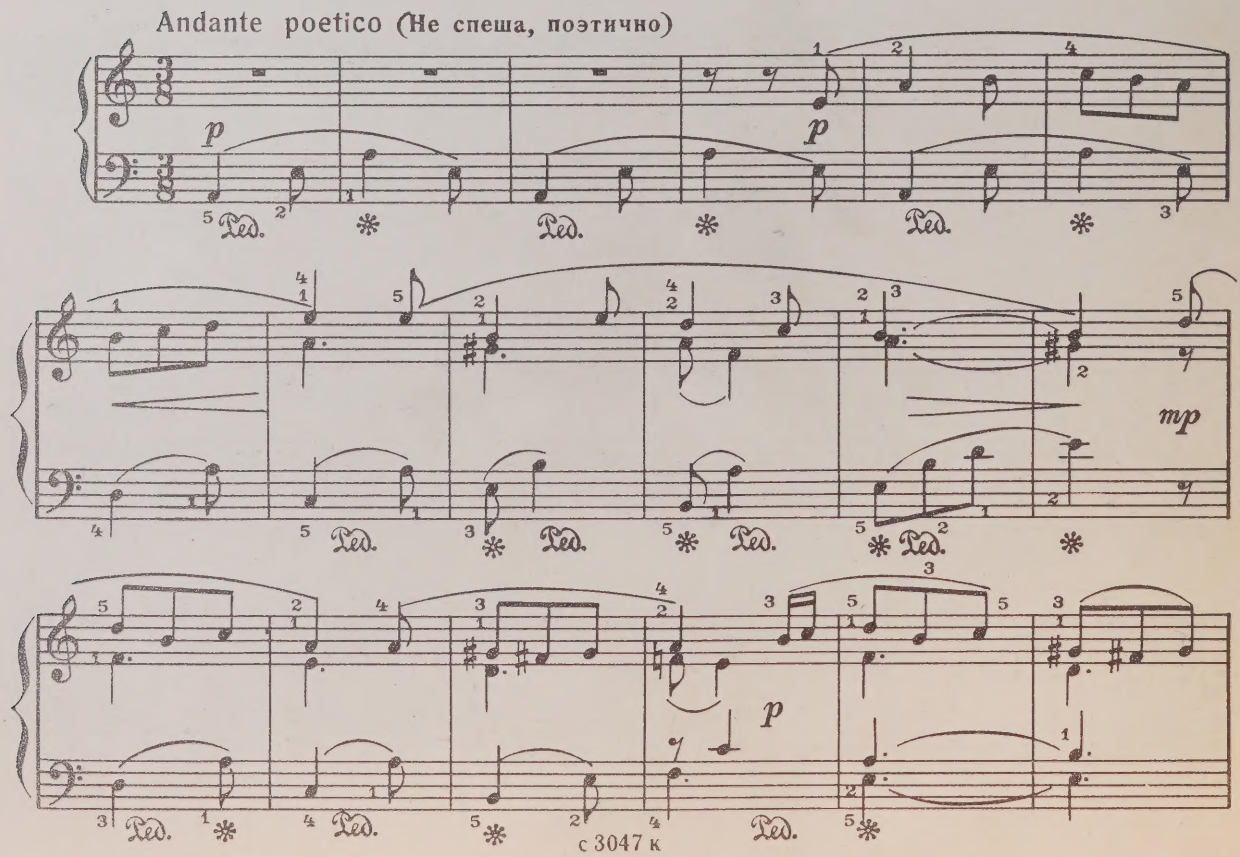

с 3047 к

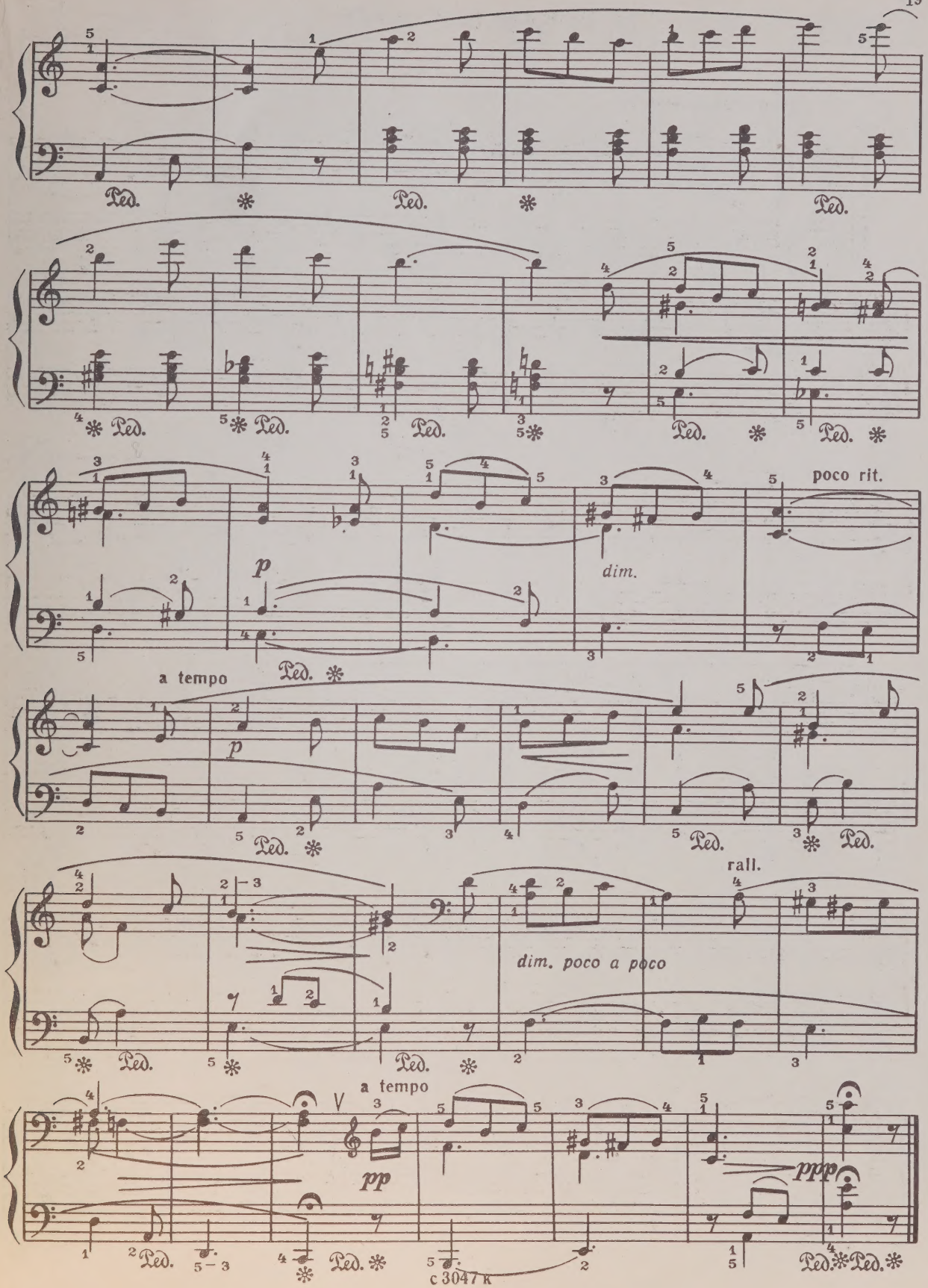
Ped.
p
dim.
poco rit.
a tempo
rall.
dim. poco a poco
a tempo
pp
ppp

19. ПРЕЛЮДИЯ - ВАЛЬС

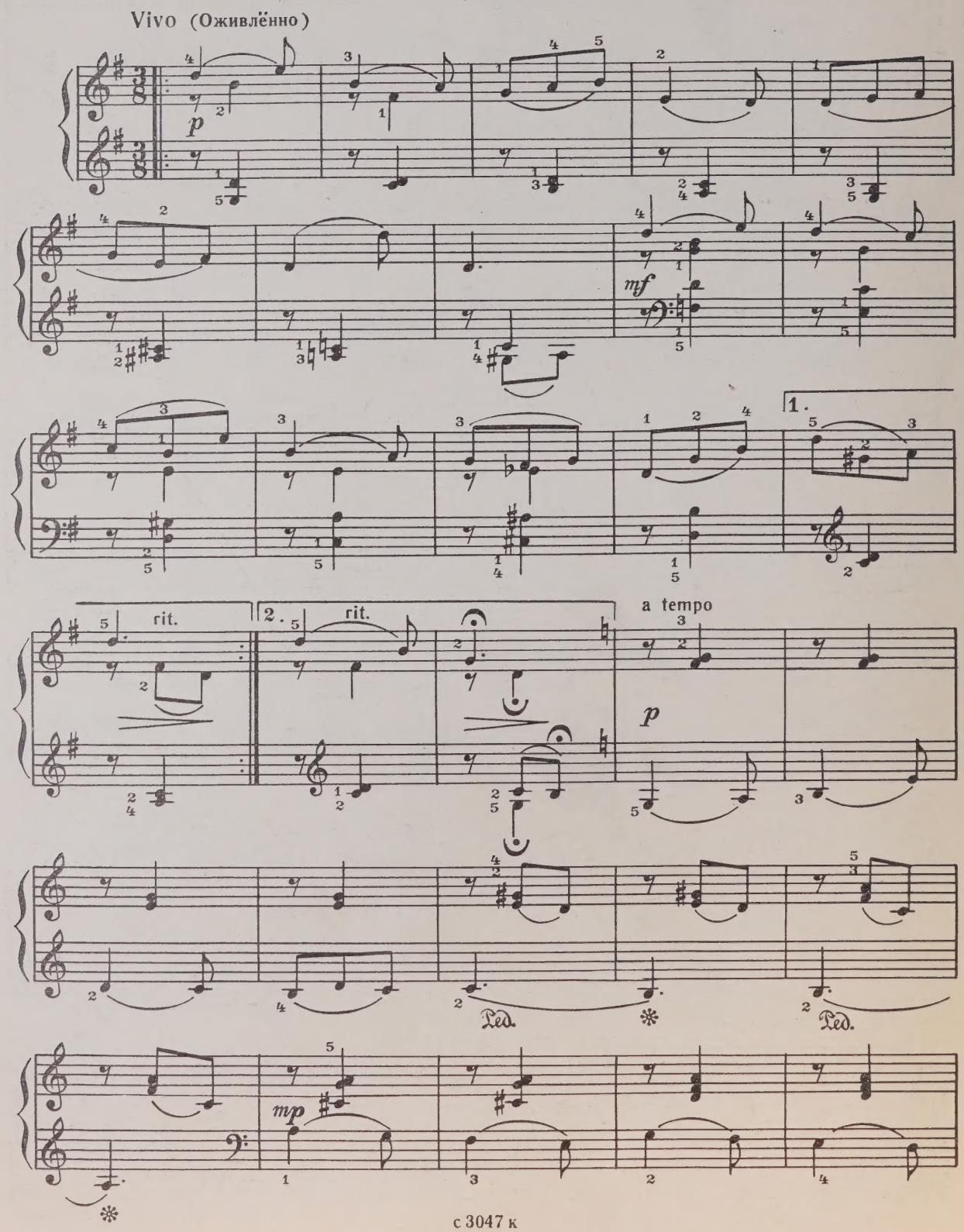

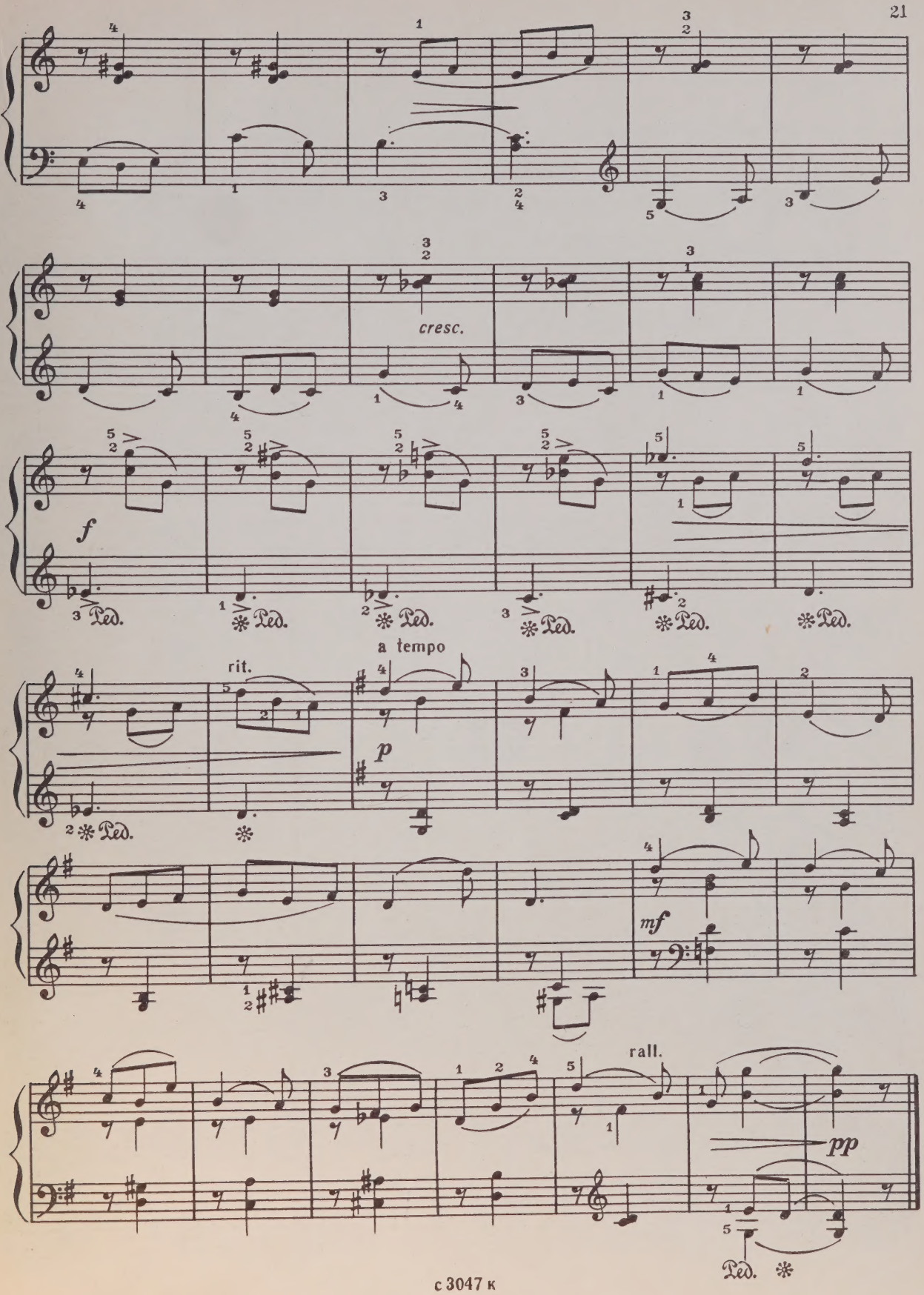
cresc.
f
Ped.
rit.
a tempo
p
mf
rall.
pp

20. ТАНЕЦ

Allegretto (Подвижно)

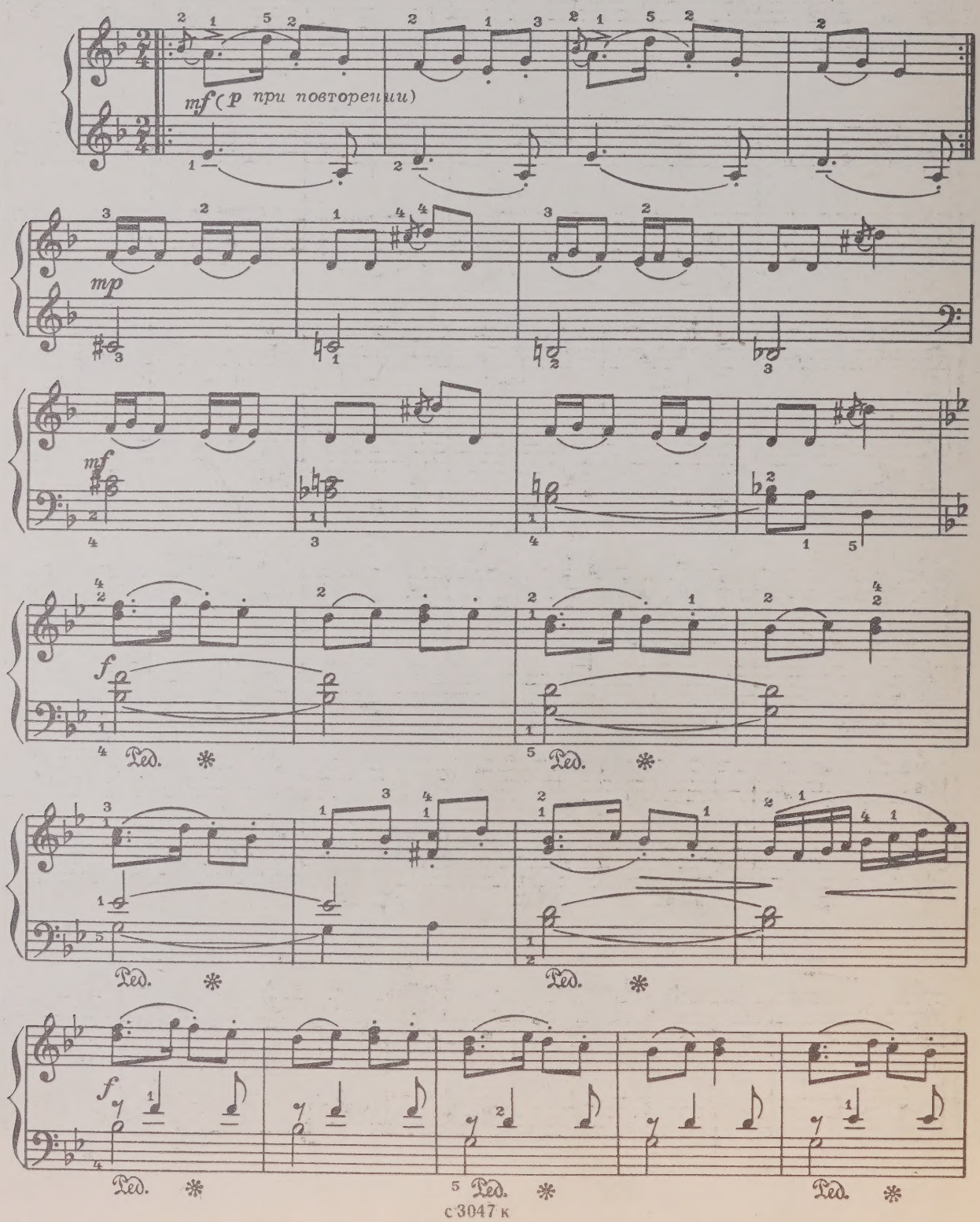

С 3047 К

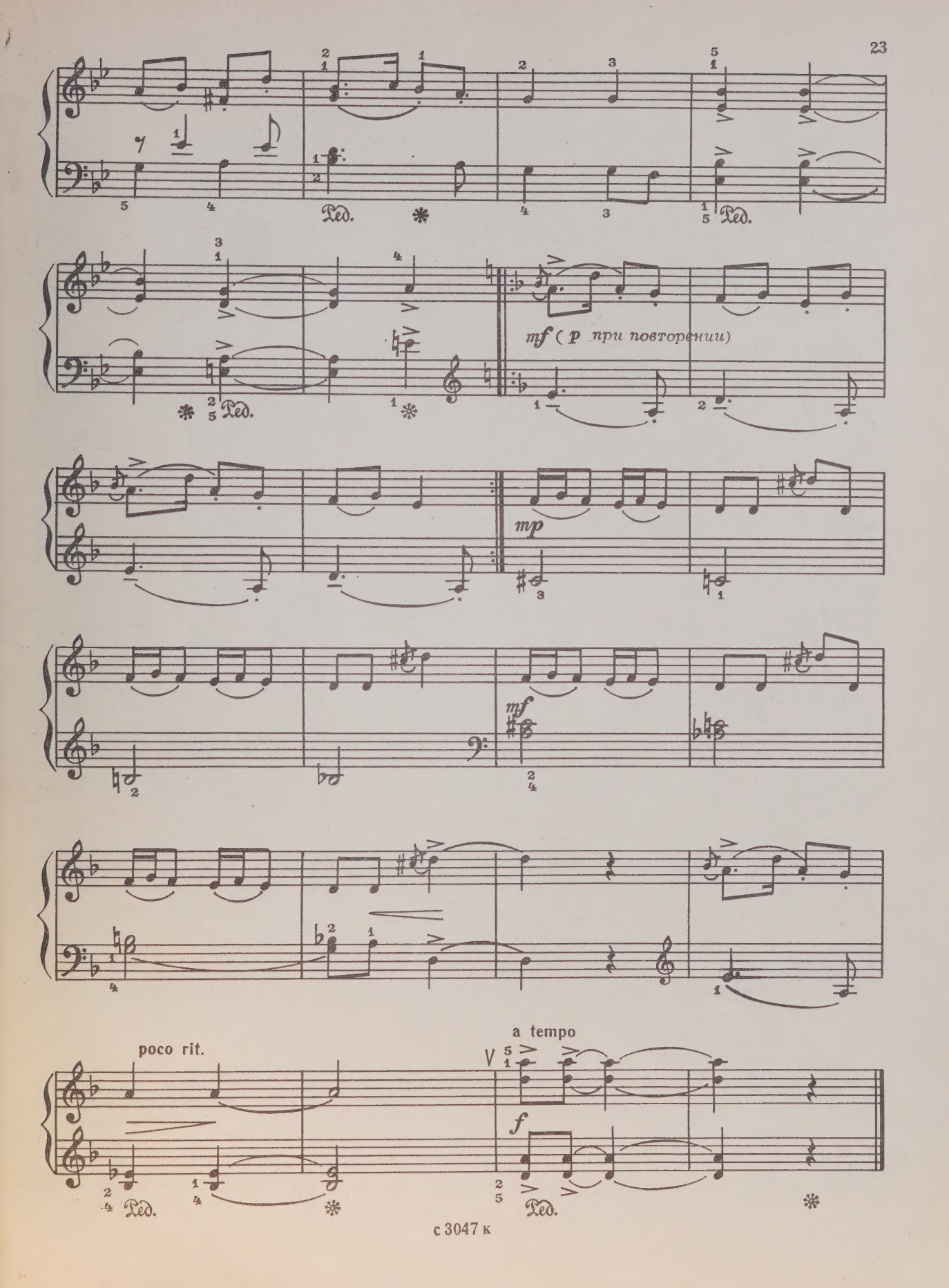
Ped.
mf (p при повторении)
mp
mf
poco rit.
a tempo
f

21. УТРЕННЯЯ ПРЕЛЮДИЯ

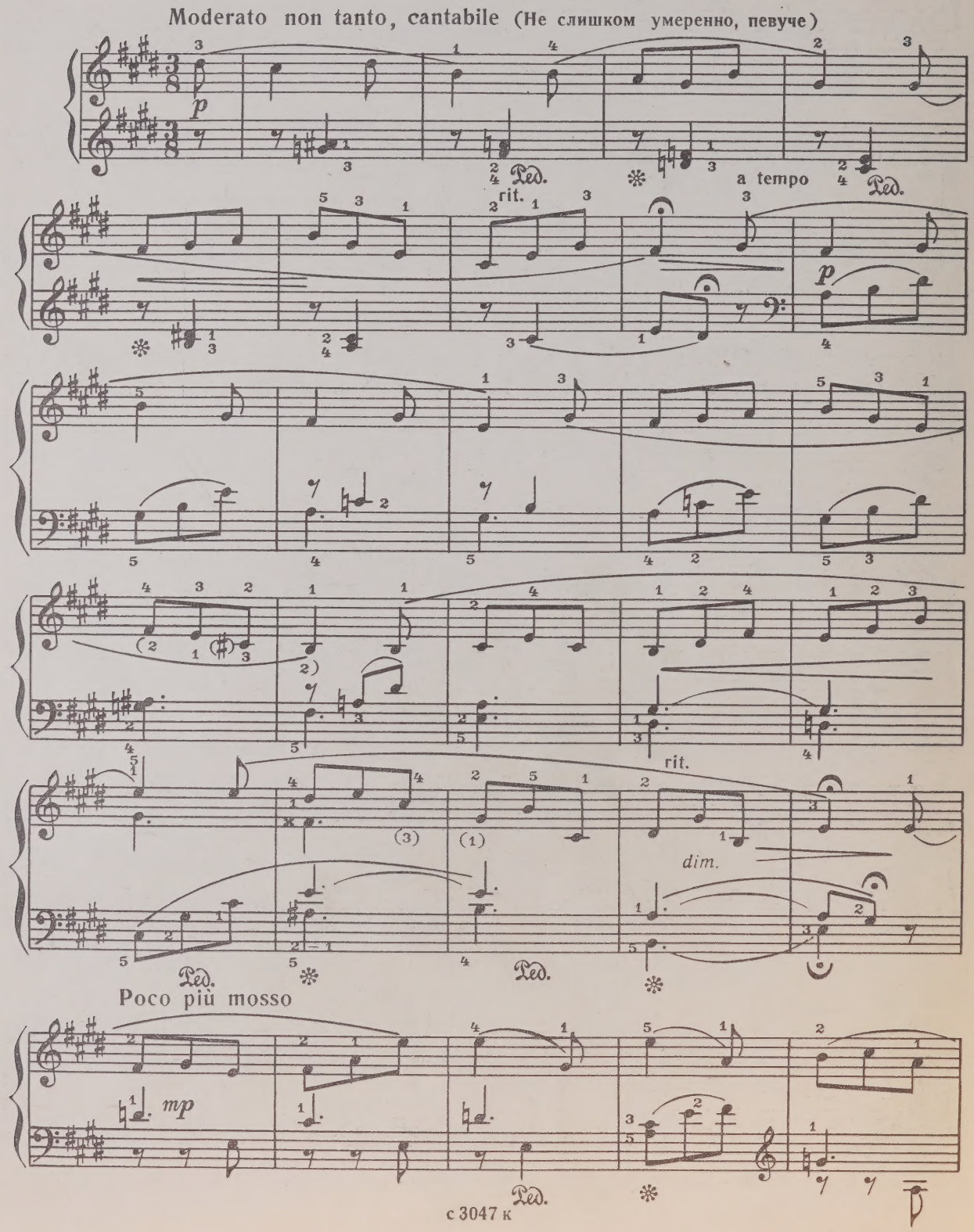

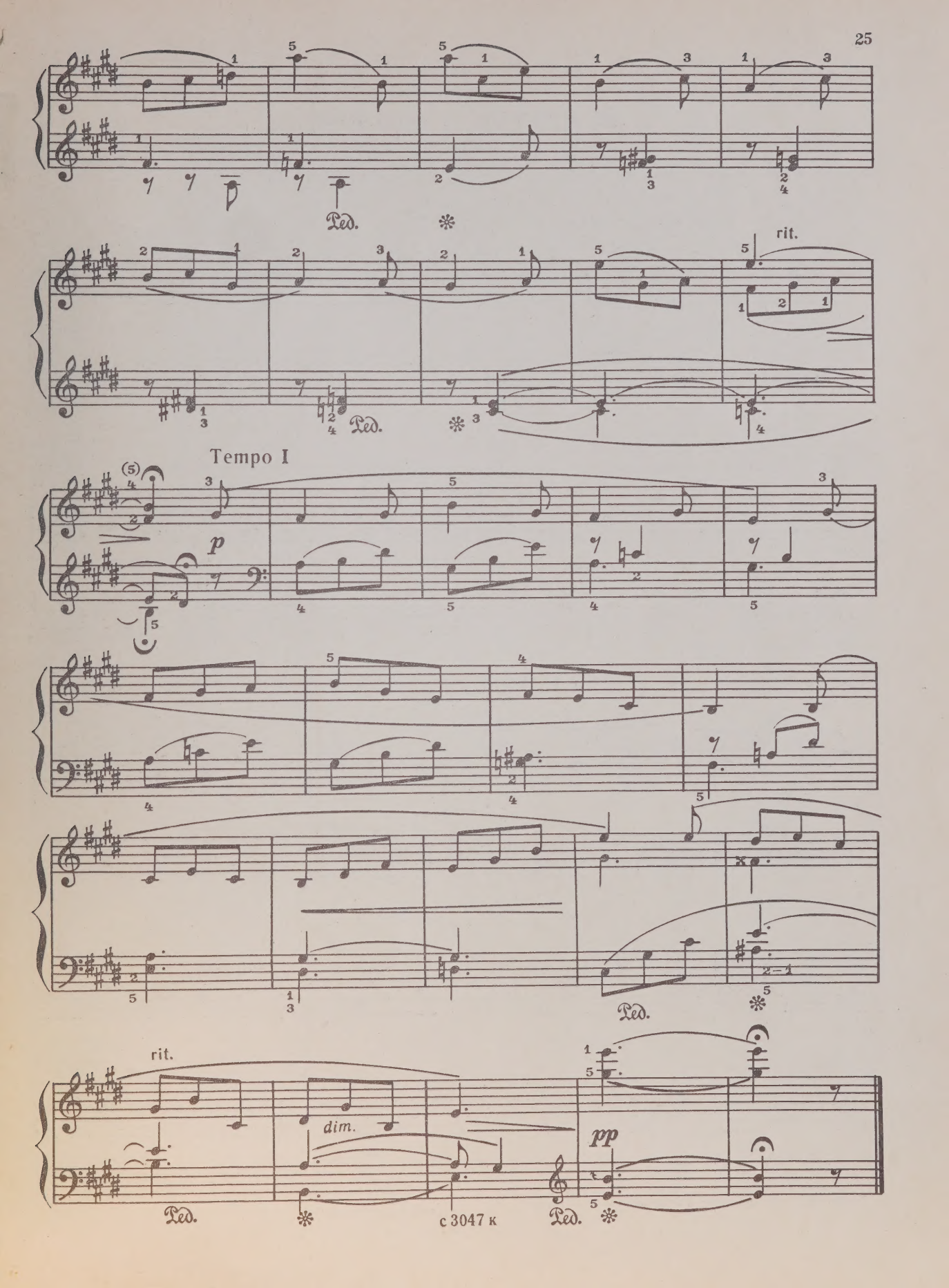
Ped.
rit.
Tempo I
p
dim.
pp
Ped.

22. ЛИСТОК В АЛЬБОМ

Allegretto (Подвижно)

mp

л. р.

*)

f

*) Редактор предлагает облегченный вариант:

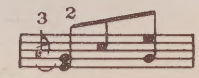

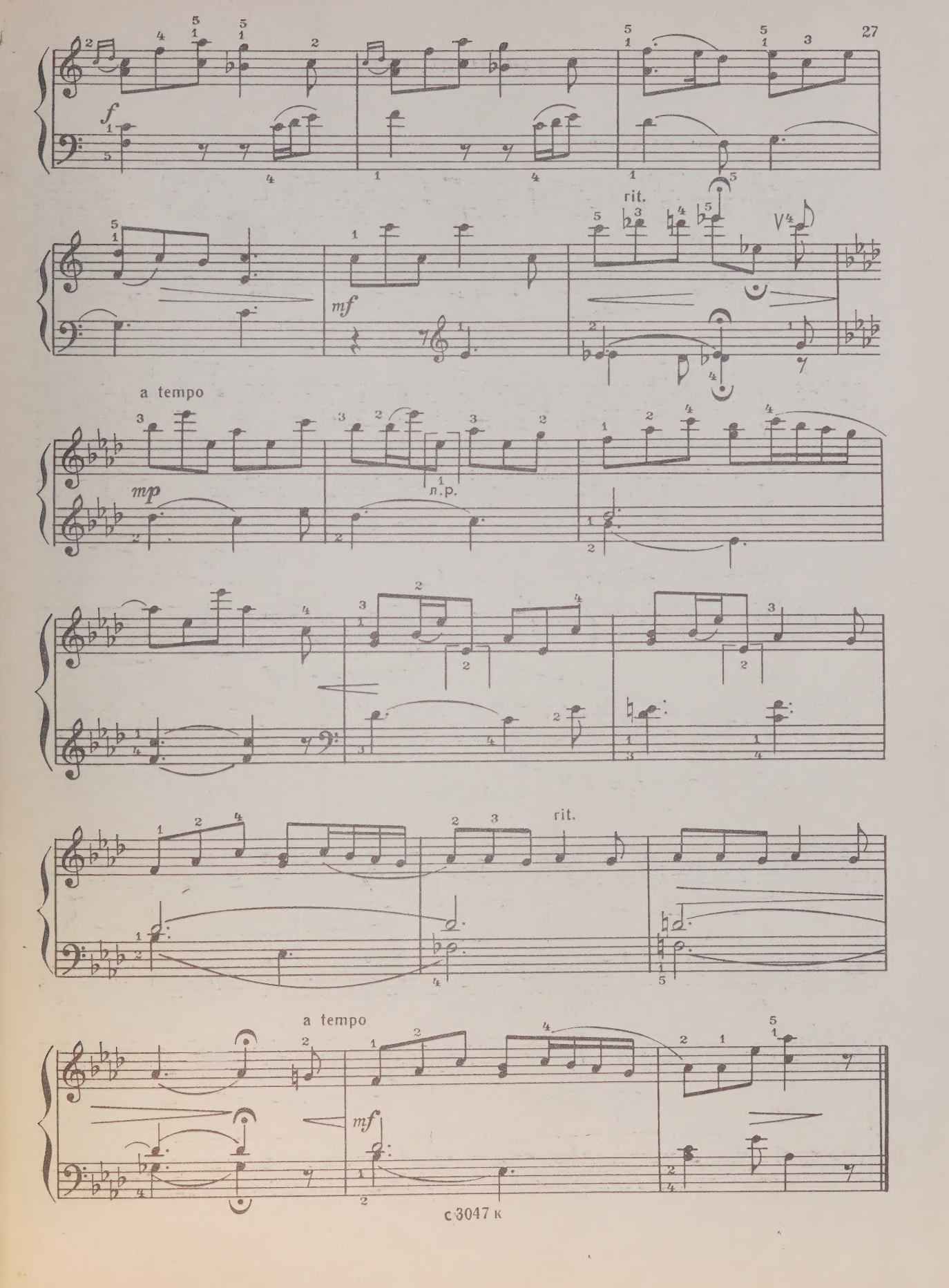
f
rit.
mf
a tempo
mp
л.р.
rit.
a tempo
mf

23. ВОСПОМИНАНИЕ

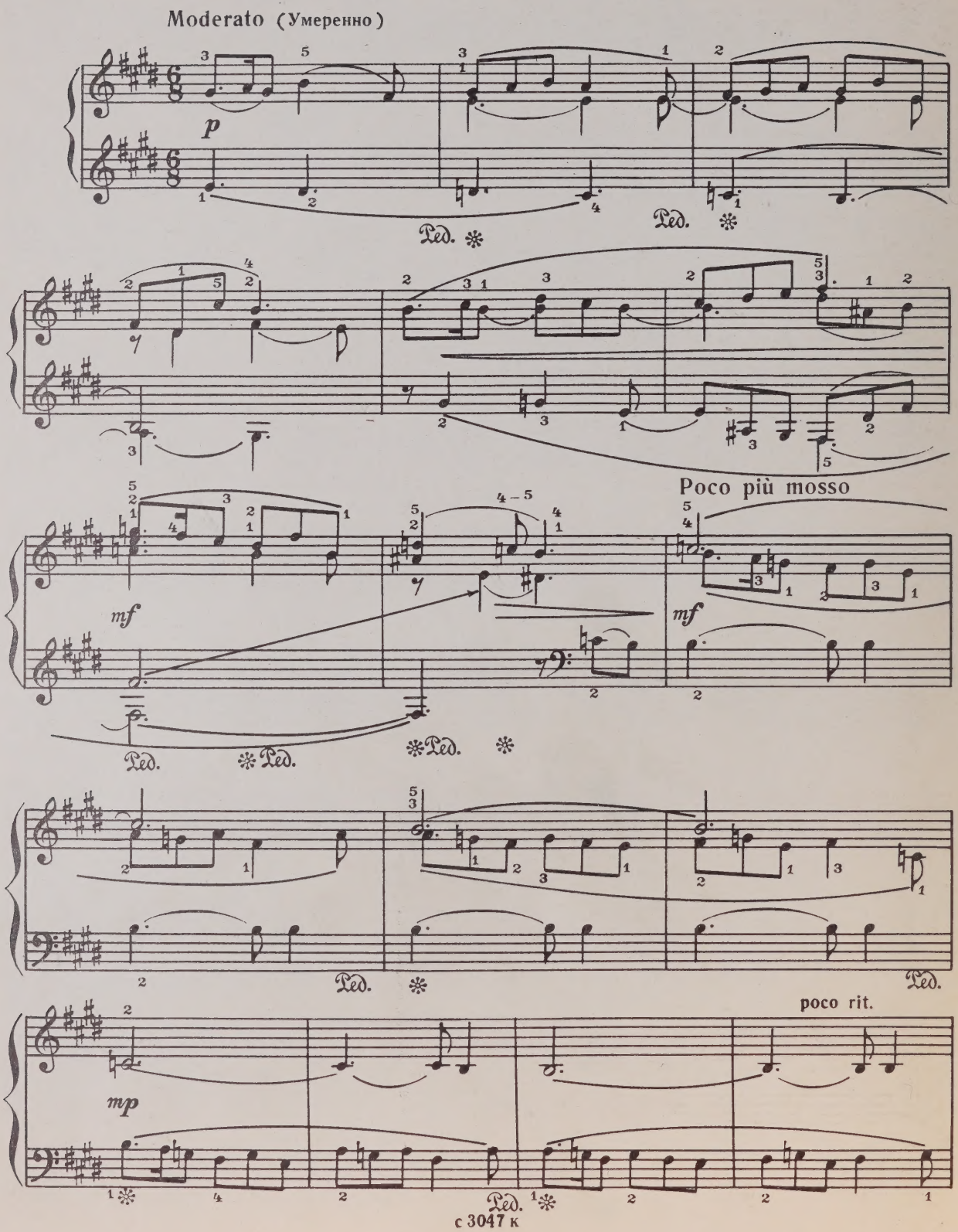

accel.

rit.

Tempo I

p

Ped. ✻

mf

✻ Ped. ✻

mp

rit.

dim.

Ped.

л. р.

p

л. р.

pp

ppp

✻ Ped. ✻ Ped. ✻ Ped.

24. МАЗУРКА

Tempo di Mazurka (В темпе мазурки)

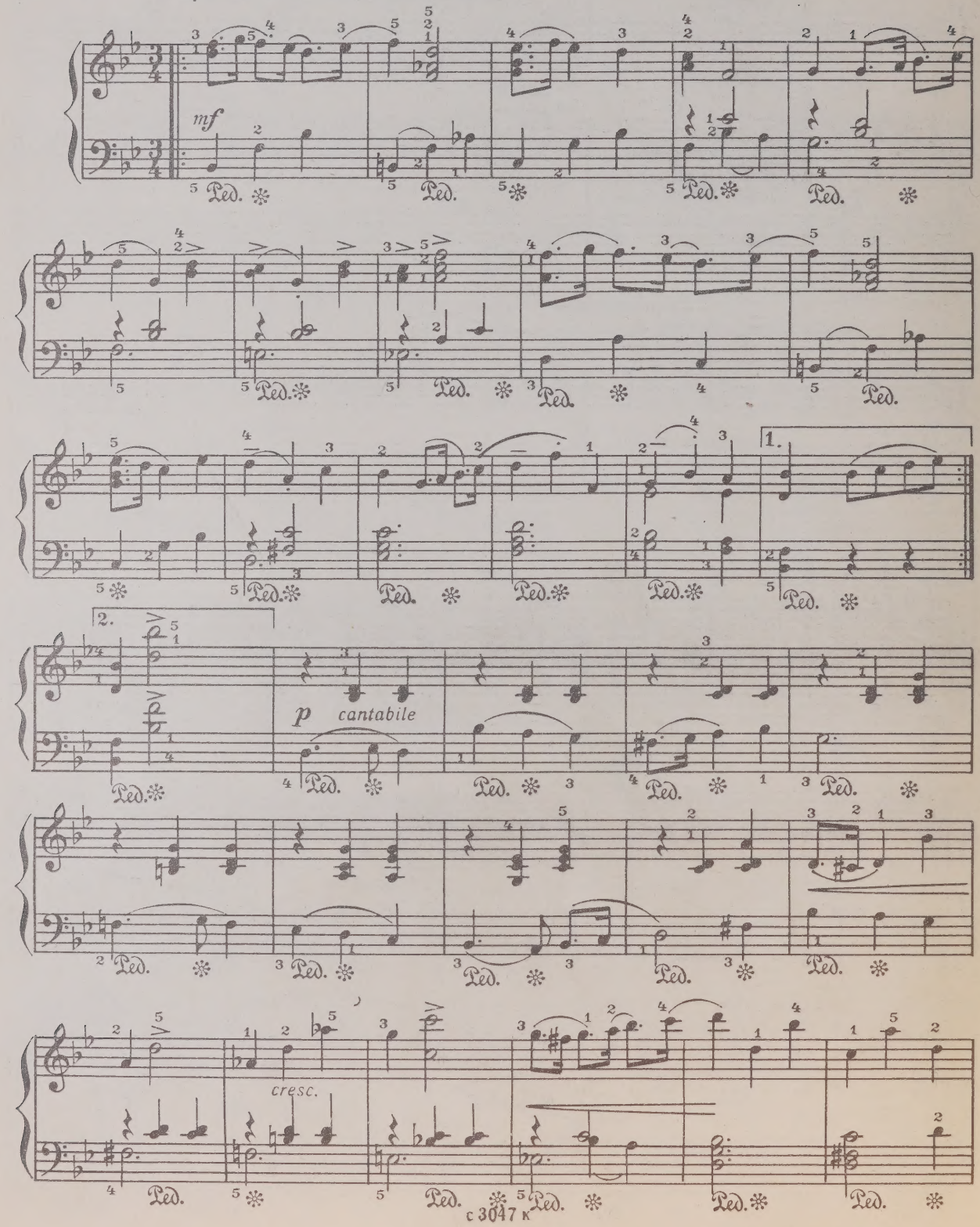

с 3047 к

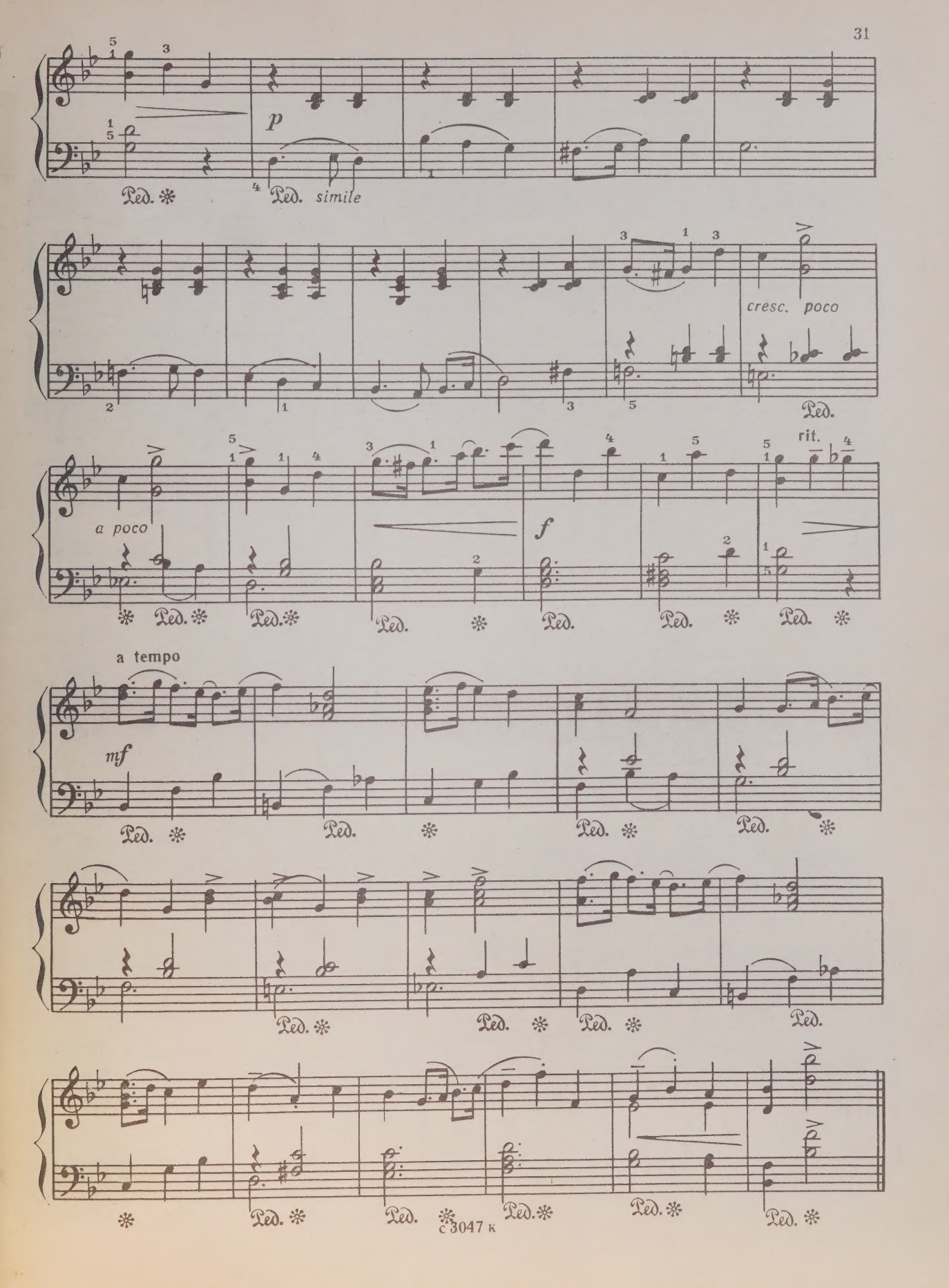
p
Ped. simile
cresc. poco
a poco
f
rit.
a tempo
mf

25. ГРУСТНАЯ ПЕСЕНКА

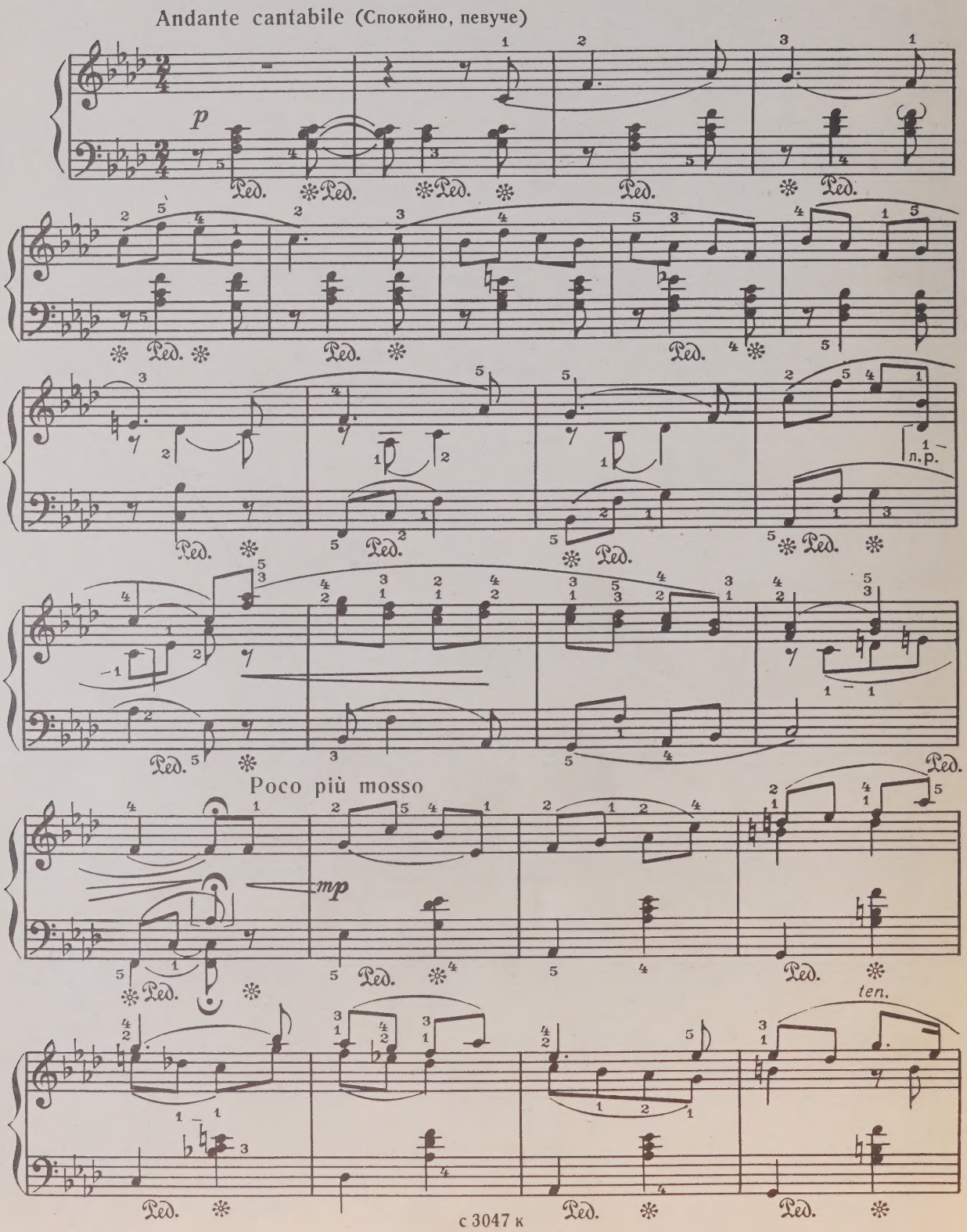

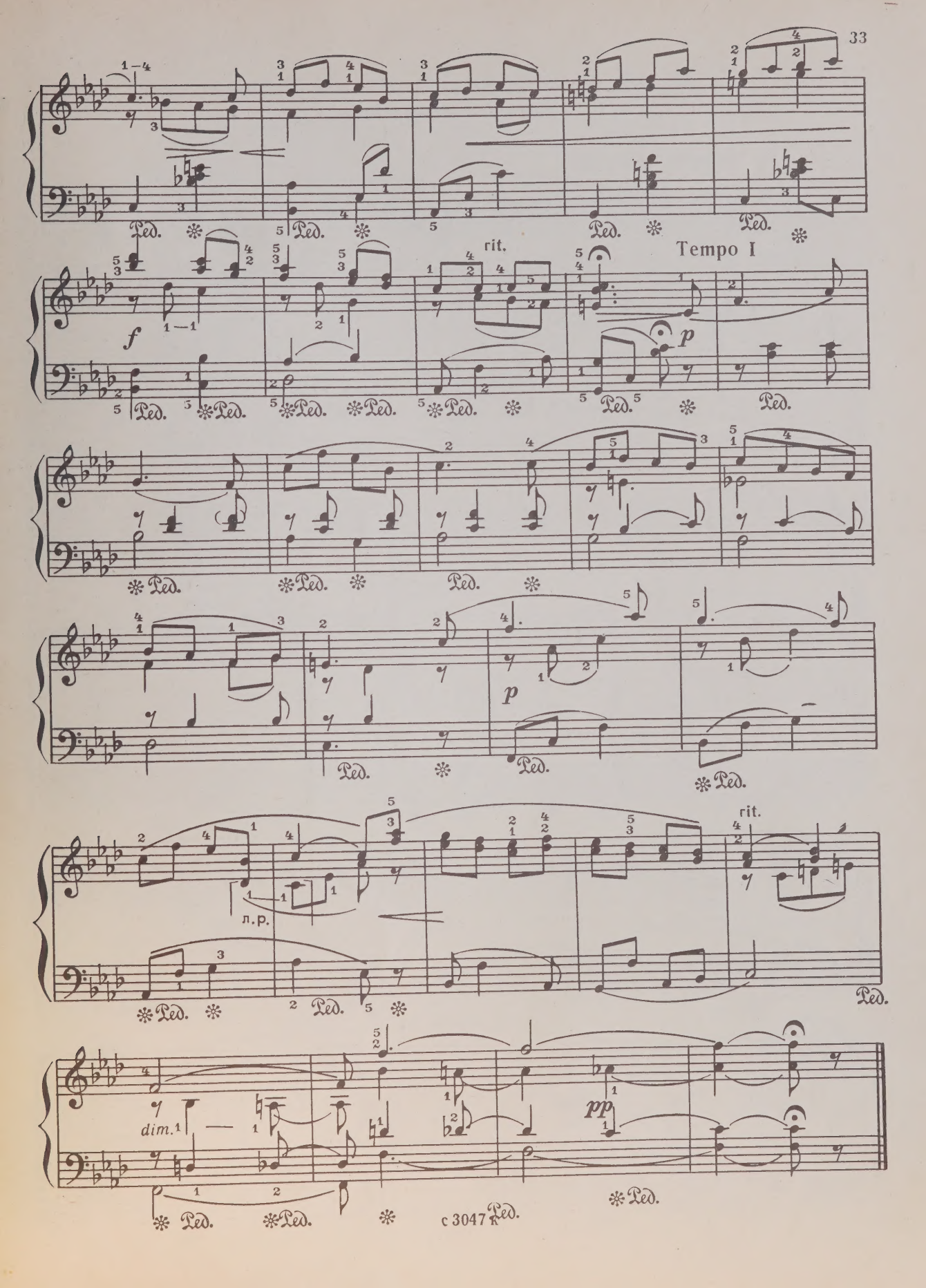
rit.
Tempo I
f
p
л.р.
rit.
dim.
pp

26. ОЙ, НЕ ВЕЧОР, ТО ЛИ НЕ ВЕЧОР

Русская народная песня

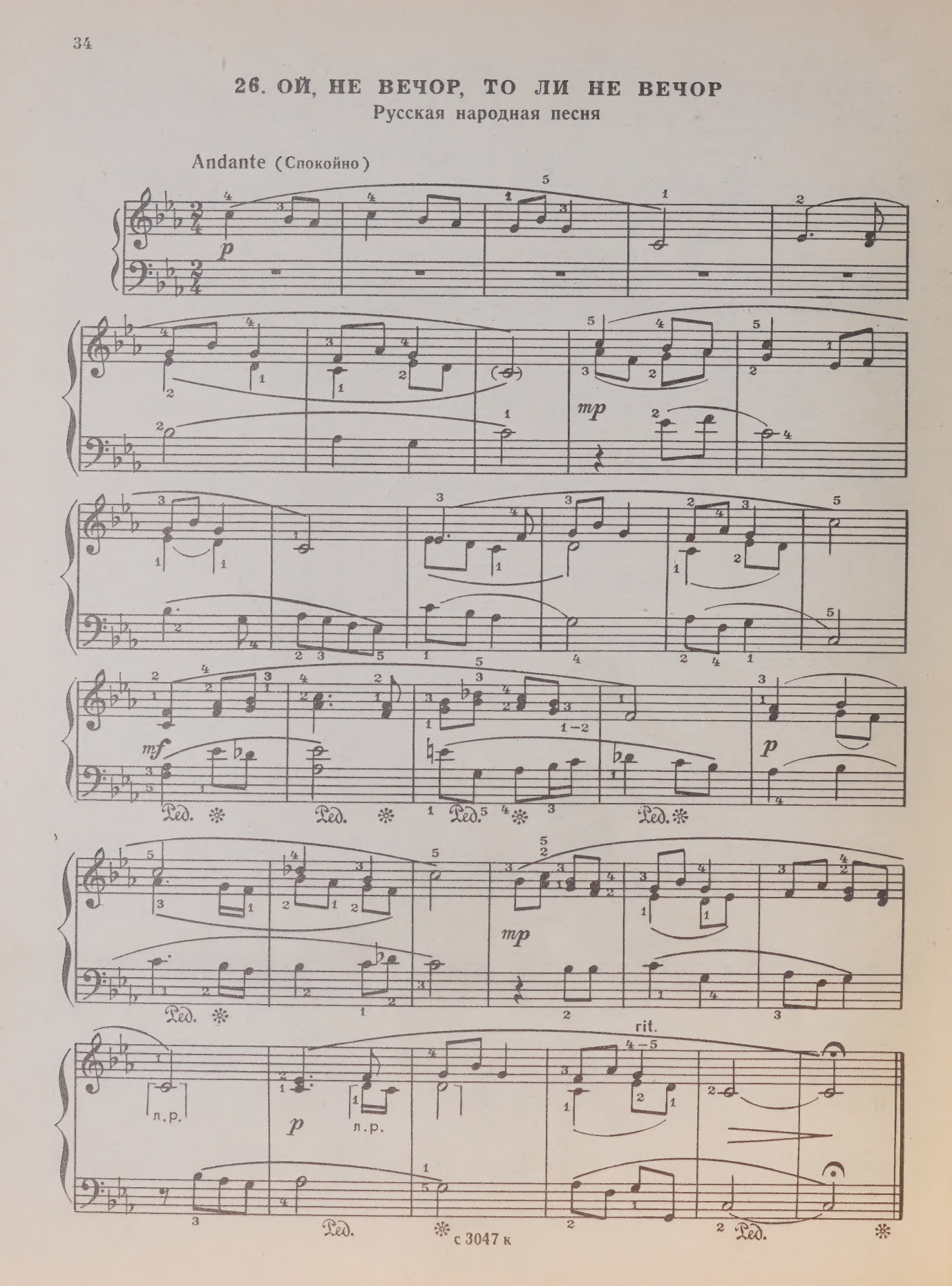

с 3047 к

27. СКАЗКА

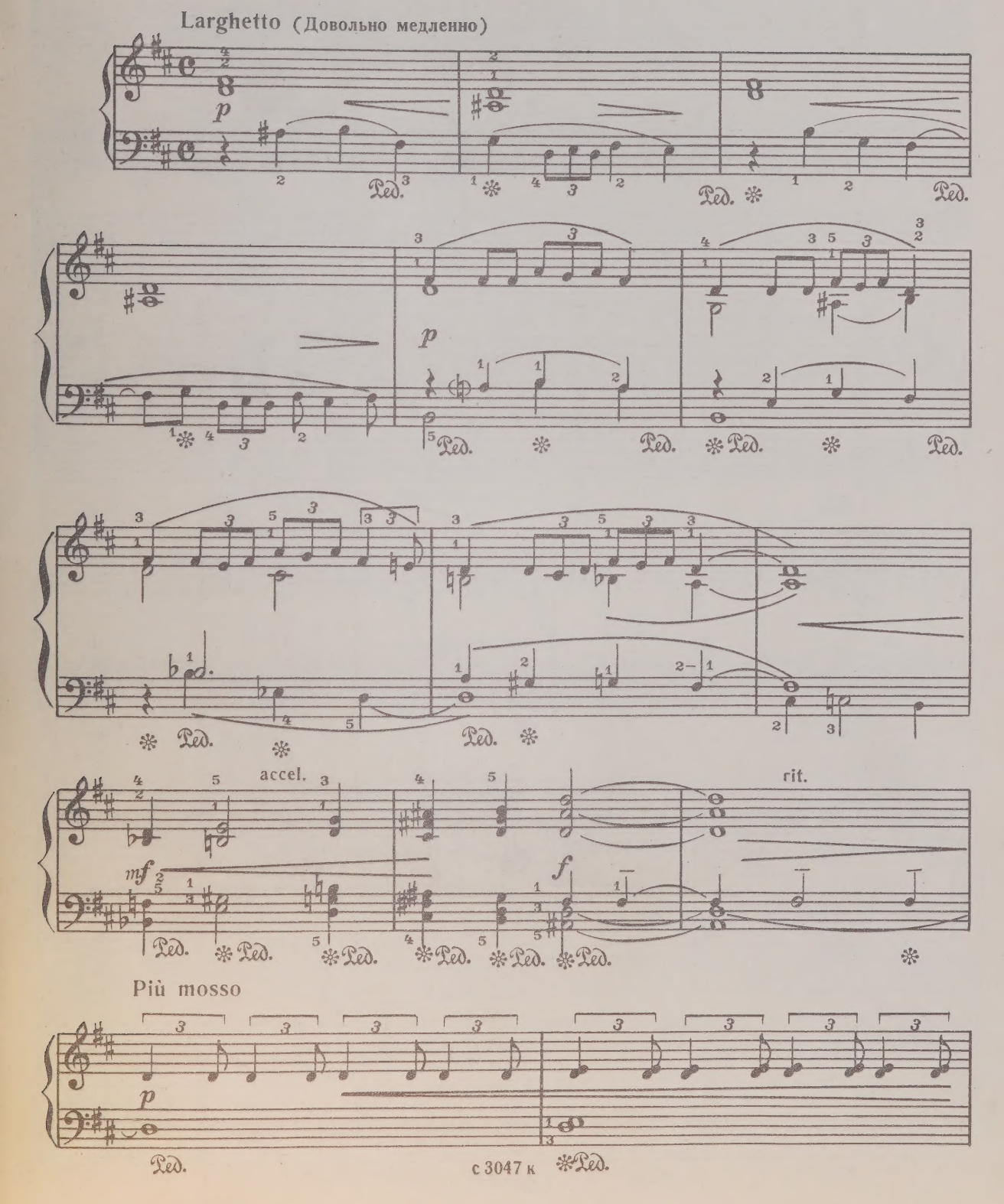

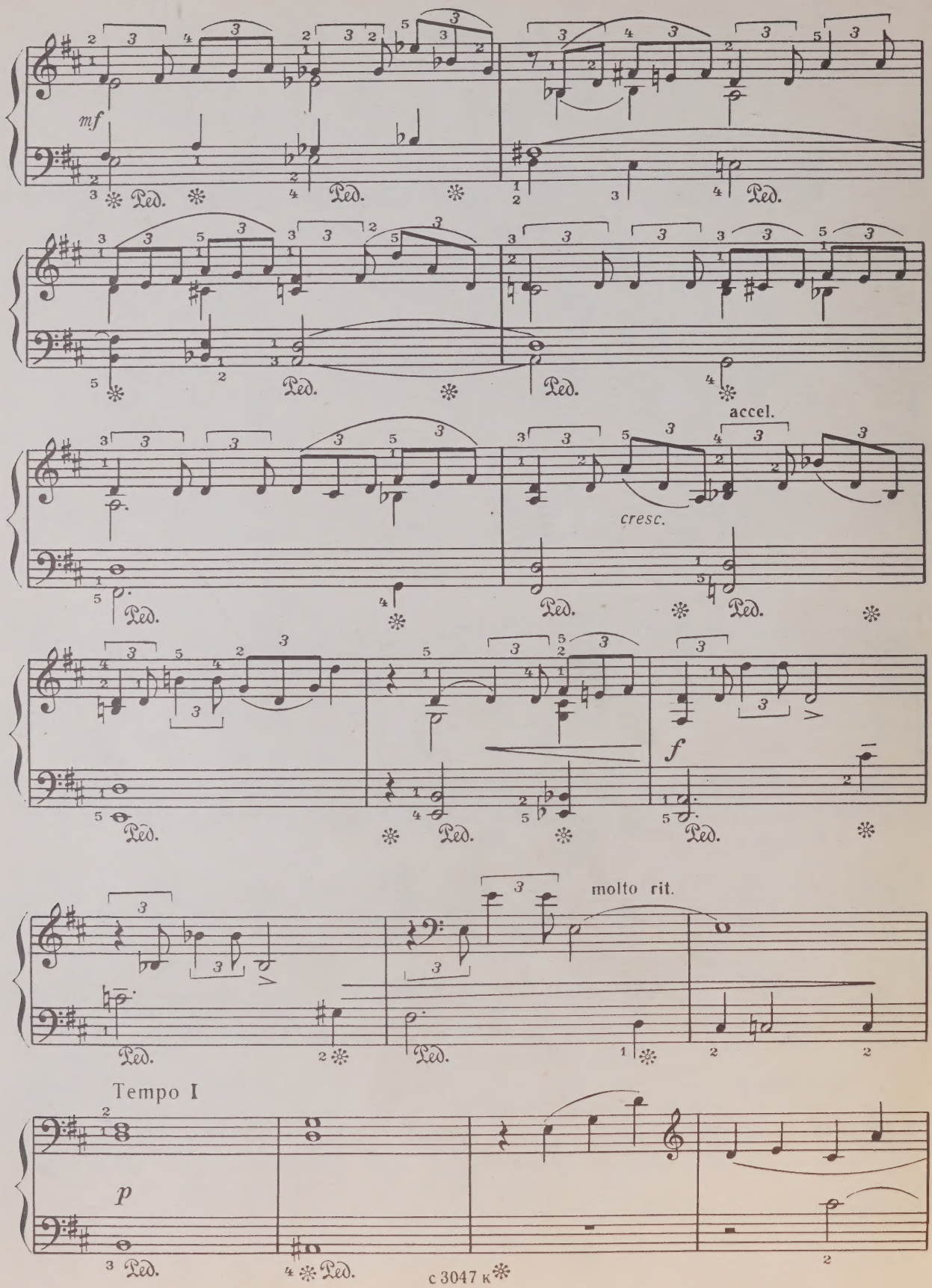
mf
Ped.
accel.
cresc.
f
molto rit.
Tempo I
p

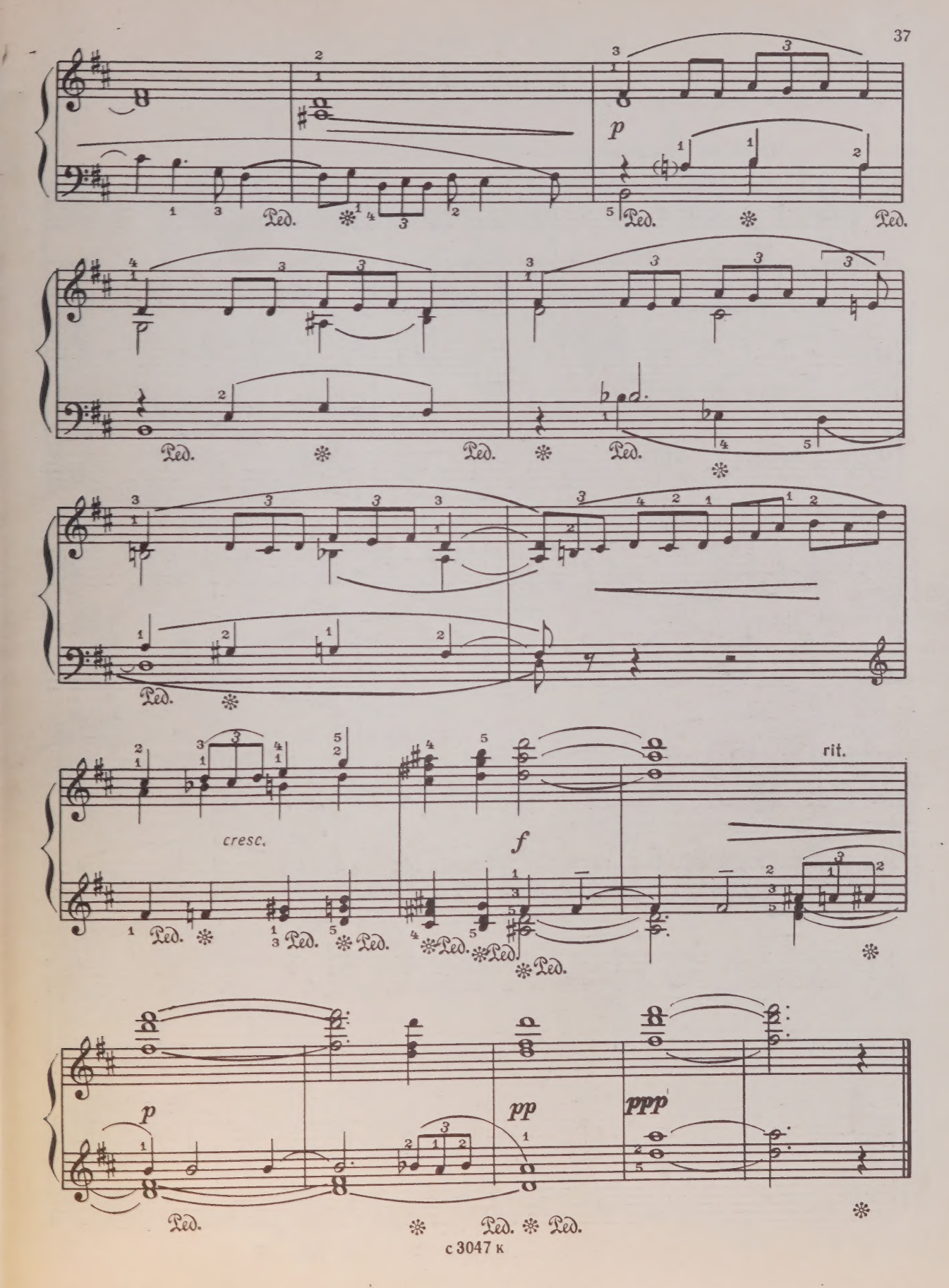
p
Ped.
cresc.
f
rit.
pp
ppp

28. ПРЕЛЮДИЯ

Moderato (Умеренно)

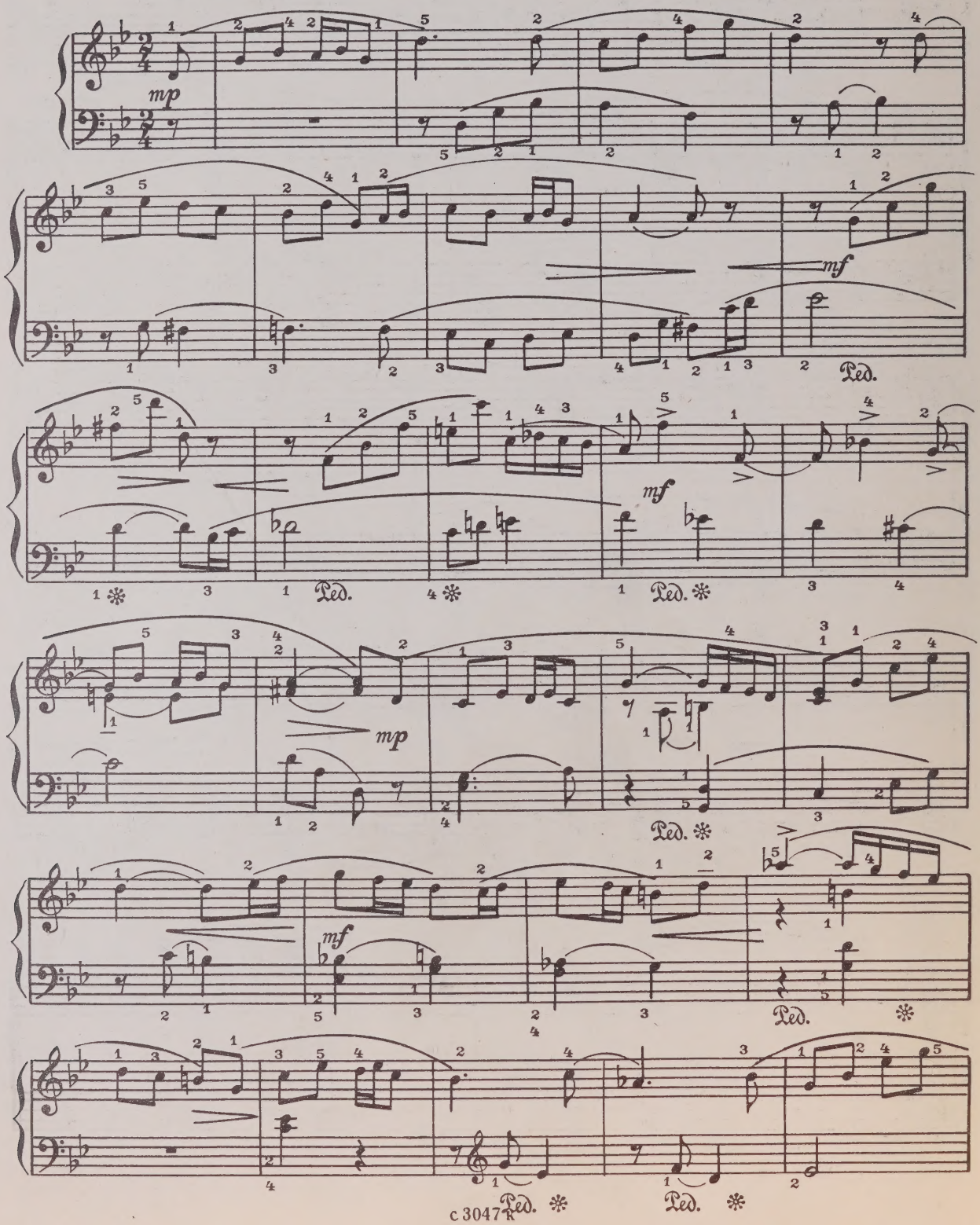

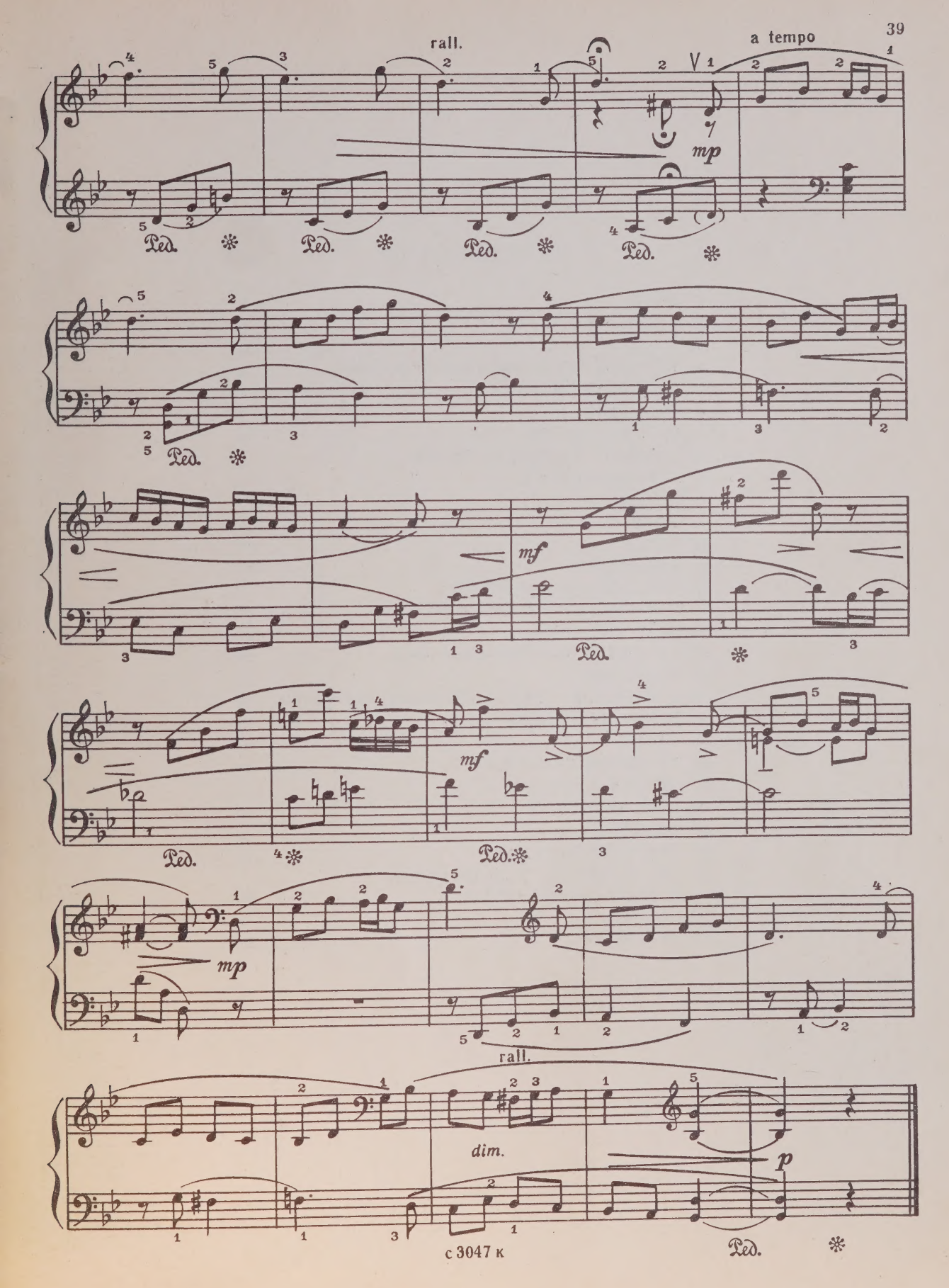
rall.
a tempo
mp
Ped.
mf
mf
mp
rall.
dim.
p
Ped.

СОДЕРЖАНИЕ

1. ЭТЮД 2
2. ЭТЮД 2
3. ЭТЮД 3
4. ЖУРАВЕЛЬ. Украинская народная песня 4
5. ЛАСКОВАЯ ПЕСЕНКА 5
6. СКЕРЦИНО 6
7. РУССКАЯ ПЕСНЯ 7
8. ЧЕШСКАЯ НАРОДНАЯ ПЕСНЯ 8
9. ЭТЮД-КАРТИНКА 8
10. ПРЕЛЮДИЯ 10
11. МАРШ 11
12. ПОЛЬКА 12
13. ЭТЮД-ВАЛЬС 13
14. ШУТЛИВАЯ КАНЦОНЕТТА.
Итальянская народная песня 14
15. ИДУТ ПИОНЕРЫ 15
16. РАЗГОВОР. Полифоническая пьеса 16
17. РАЗМИНКА 17
18. У ГОЛУБОГО ОЗЕРА. Из народных песен Дании . . 18
19. ПРЕЛЮДИЯ-ВАЛЬС 20
20. ТАНЕЦ 22
21. УТРЕННЯЯ ПРЕЛЮДИЯ 24
22. ЛИСТОК В АЛЬБОМ 26
23. ВОСПОМИНАНИЕ 28
24. МАЗУРКА 30
25. ГРУСТНАЯ ПЕСЕНКА 32
26. ОЙ, НЕ ВЕЧОР, ТО ЛИ НЕ ВЕЧОР.
Русская народная песня 34
27. СКАЗКА 35
28. ПРЕЛЮДИЯ 38

50 к.

С $\frac{90401-157}{082(02)-74}$ 388—74

© Издательство «Советский композитор», 1974 г.

Слонов Юрий Михайлович
ЛЕГКИЕ ПЬЕСЫ
для фортепиано

Редактор Э. Месхишвили
Лит. редактор А. Шмелева
Худож. редактор Г. Христиани
Техн. редактор Р. Орлова
Корректор Е. Карташова

Подписано к печати 19/II—74 г. Формат бумаги 60×90¹/₈ Печ. л. 5,0 Уч.-изд. л. 5,0 Тираж 7530 экз.
Изд. № 3047 Зак. 916 Цена 50 к. Бумага № 1

Всесоюзное издательство «Советский композитор».
Москва, набережная Мориса Тореза, 30.

Московская типография № 6 Союзполиграфпрома при Государственном комитете
Совета Министров СССР по делам издательств, полиграфии и книжной торговли.
109088, Москва, Ж-88, Южнопортовая ул., 24.

PLEASE DO NOT REMOVE
CARDS OR SLIPS FROM THIS POCKET

UNIVERSITY OF TORONTO LIBRARY

M
1380
S6L4

Slonov, IUrii Mikhailovich
[Legkie p'esy, piano]
Legkie p'esy

Music